



Vista panorámica poblado de Quetalco



Fachada iglesia



Fachada nororiente de la iglesia

DESCRIPCIÓN DEL ÁREA DE PROTECCIÓN	
Tramo	Descripción según exposición de los tramos del polígono
A - B	Límite suroriente, borde de camino de tierra existente.
B - C	Límite poniente, proyección desde punto B, pasando por deslinde poniente de predio, hasta punto C.
C - D	Límite norponiente, fondo de predio.
D - A	Límite nororiente, deslinde de predio y su proyección hasta punto A.

POLÍGONO DE PROTECCIÓN		
Coordenadas UTM Datum WGS 84, Huso 18 Sur.		
Punto	Este (x)	Norte (y)
A	619.511	5.311.977
B	619.443	5.311.943
C	619.435	5.312.026
D	619.460	5.312.037

Servicio Nacional del Patrimonio Cultural

MINISTERIO DE LAS CULTURAS, LAS ARTES Y EL PATRIMONIO

LEY N° 17.288

CMN CONSEJO DE MONUMENTOS NACIONALES DE CHILE

DATOS GENERALES DEL MONUMENTO NACIONAL	
Categoría:	MONUMENTO HISTÓRICO
<b>IGLESIA NUESTRA SEÑORA DEL CARMEN DE QUETALCO</b>	

REGIÓN	LOS LAGOS
PROVINCIA	CHILOÉ
COMUNA	DALCAHUE
DIRECCIÓN UBICACIÓN LUGAR	QUETALCO RURAL S/N

DATOS ESPECÍFICOS DEL MONUMENTO HISTÓRICO	
(*)Propietario(s): Obispado de Ancud	
Rut del(los) propietario(s): 82.905.000-1	
Rol SII vigente: _____	
Tipo de propiedad: Particular	
Arquitecto(s) destacado(s): Escuela Chilota de Arquitectura Religiosa en madera	
Materialidad predominante: Madera	
Sistema constructivo: Tabiquería de madera	
Año de construcción: Fines S.XIX	N° de pisos: _____
Uso original: Equipamiento / Religioso - Ceremonial	
Uso actual: Equipamiento / Religioso - Ceremonial	
Valor del bien: Histórico - arquitectónico - social - paisajístico	
Decreto:	Fecha Decreto:
Código:	

ANTECEDENTES DEL PLANO	
Límites Monumento Histórico:	
Polígono: A - B - C - D - A	
Superficie del polígono: 3.938 m <sup>2</sup>	
Superficie construida: _____	

Simbología - Nomenclatura:	
	Límites Monumento Histórico
	Vértice del polígono
	Curvas de Nivel

Secretario Técnico:

Erwin Brevis Vergara  
Consejo de Monumentos Nacionales

	Fernanda Toledo Briones Profesional responsable	
	Área de Territorio CMN: YGV - RPO	
	Escala: Gráfica indicada	
Contenido: Plano de Límites - Ubicación - Fotos		
Lámina: 1 de 1	Plano N°:	
Fecha Sesión CMN: 14-12-2016	<b>004-2019</b>	



PLANO DE UBICACIÓN  
ESCALA GRÁFICA

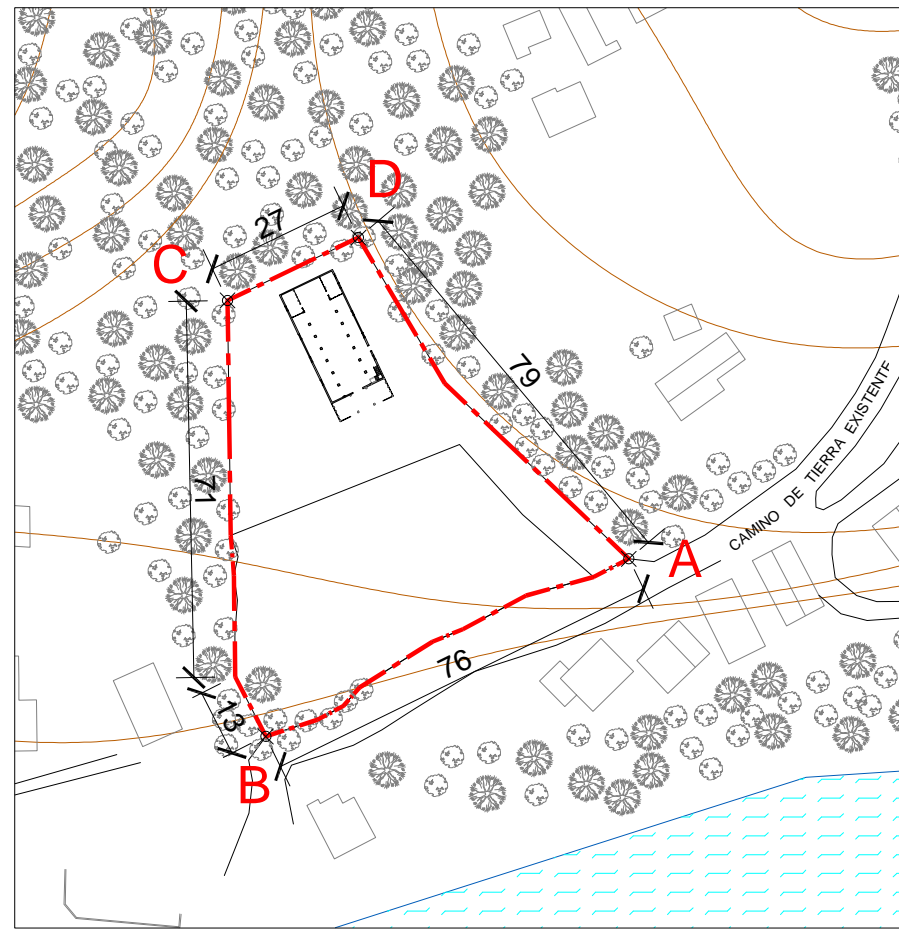
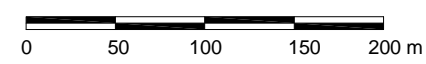

PLANO DE LÍMITES  
ESCALA GRÁFICA

NOTAS:

Plano elaborado en el Consejo de Monumentos Nacionales en base a:

- Base catastral Expediente de Declaratoria.
- Proceso de georreferenciación de acuerdo a la información desarrollada por el Área Territorio - CMN. Estándares: Datum WGS 84, Huso 18 Sur.
- Las coordenadas identificadas en este Plano Oficial, son redondeadas de acuerdo a la aproximación de su decimal.
- Las cotas prevalecen por sobre el dibujo, son aproximadas y están expresadas en metros. En caso de fondos de predio, estos prevalecen por sobre la cota.
- Esquicio de Chile: "Autoriza su circulación, por Resolución N°475 del 22 de octubre de 2014 de la Dirección Nacional de Fronteras y Límites del Estado".

(\*) Esta información no acredita propiedad.