

PLANO OFICIAL

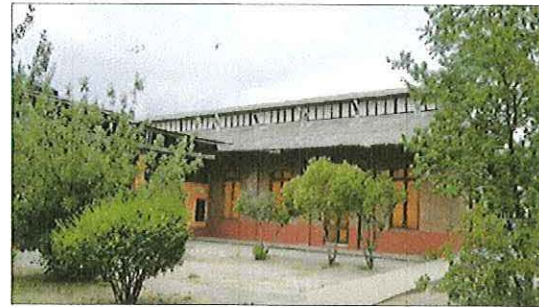

Vista de fachada del teatro y su plazoleta



Vista lateral del teatro.

POLÍGONO DE PROTECCIÓN
Coordenadas UTM
Datum WGS 84, Huso 19 S

Punto	Este (x)	Norte (y)
A	354.755,18	6.300.535,51
B	346.687,44	6.300.564,41
C	346.688,67	6.300.647,29
D	346.713,53	6.300.622,80
E	346.736,67	6.300.629,61
F	346.724,92	6.300.603,96
G	346.768,49	6.300.583,56

MEMORIA EXPLICATIVA
polígono de protección

Tramo	Descripción
A - B	Límite sur, borde sur de la plazoleta que antecede al teatro y lavandería.
B - C	Límite surponiente, borde surponiente de la plazoleta que antecede al teatro y lavandería.
C - D	Límite norponiente, desde punto C, pasando por línea de edificación de la lavandería hasta el encuentro con la solera sur de calle Dr. Raimundo Charlin.
D - E	Límite nororiental, línea de solera surponiente de calle Dr. Raimundo Charlin.
E - F	Límite oriente, línea de edificación del teatro.
F - G	Límite norte, borde norte de la plazoleta que antecede al teatro y lavandería.
G - A	Límite oriente, borde oriente de la plazoleta que antecede al teatro y lavandería.



DATOS GENERALES DEL MONUMENTO NACIONAL

Categoría: MONUMENTO HISTÓRICO
TEATRO GREZ Y LAVANDERÍA DEL INSTITUTO PSIQUIÁTRICO DR. JOSÉ HORWITZ BARAK.

REGIÓN: METROPOLITANA DE SANTIAGO
PROVINCIA: SANTIAGO
COMUNA: RECOLETA
DIRECCIÓN UBICACIÓN LUGAR: AVENIDA LA PAZ 841

DATOS ESPECÍFICOS DEL MONUMENTO HISTÓRICO

(*)Propietario(s): Servicio de Salud Metropolitano Norte
Rut del(los) propietario(s): 61.608.000-8
Rol SII vigente: Sin Información
Tipo de propiedad: Fiscal
Arquitecto(s) destacado(s): Sin Información.
Materialidad predominante: Ladrillo.
Sistema constructivo: Albañilería simple.
Año de construcción: 1896 N° de pisos: 1
Uso original: Teatro y Lavandería
Uso actual: Saón múltiple y Lavandería
Valor del bien: Histórico - social - urbano - arquitectónico - artístico
Decreto: Fecha Decreto:
Código:

ANTECEDENTES DEL PLANO

Límites Monumento Histórico:
Polígono: A - B - C - D - E - F - G - A.
Superficie (aprox.) del polígono: 5.734,87 m²
Superficie (aprox.) construida:
Simbología - Nomenclatura:



Profesional responsable:
Carmila Arcos Salvo
Área de Arquitectura y Patrimonio Urbano

Revisor: C. Arcos
Dibujante: Y. Guzmán
Geógrafo: UIT

Contenido: Plano de Límites - Ubicación - Fotos
Escala: Gráfica indicada
Fecha: 06-01-2016 Lámina: 1 de 1

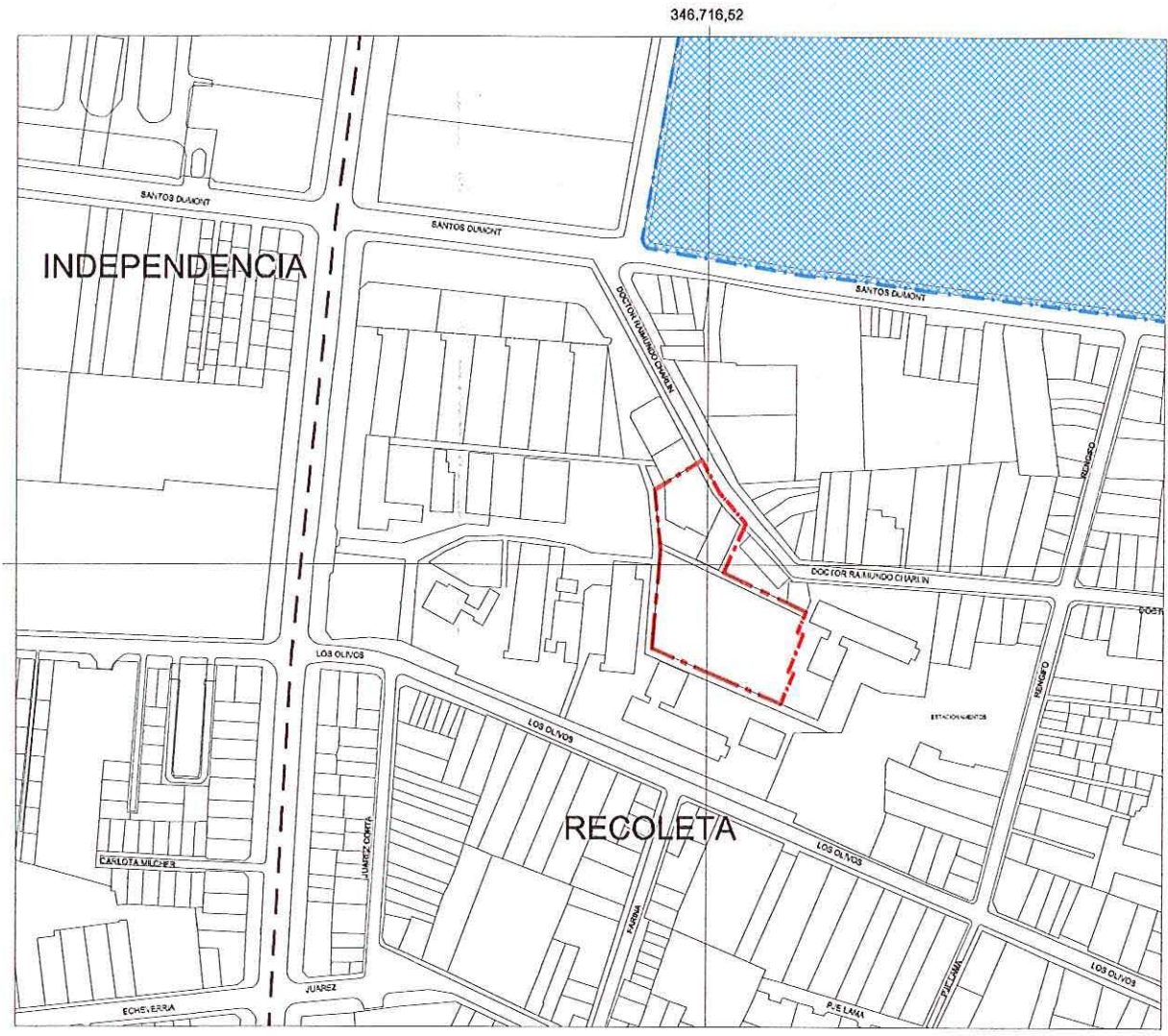

PLANO DE UBICACIÓN
ESCALA GRÁFICA

0 50 100 150 200 m

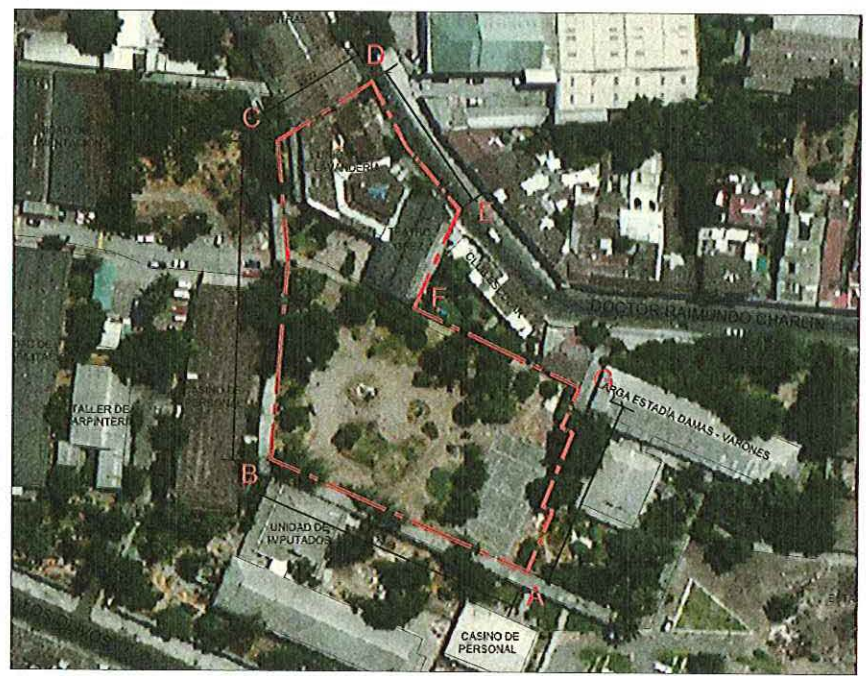

PLANO DE LÍMITES
ESCALA GRÁFICA

0 25 50 100 150 m

NOTAS:

Plano elaborado en el Consejo de Monumentos Nacionales en base a:

- Base catastral I. Municipalidad de Recoleta.
- Proceso de georreferenciación de acuerdo a la información desarrollada por la UIT del Área de Gestión de la Información y Estudios - CMN, Estándares: WGS 84, H19 S.
- Las cotas prevalecen por sobre el dibujo, son aproximadas y están expresadas en metros. En caso de fondos de predio, estos prevalecen por sobre la cota.
- Esquilo de Chile: "Autoriza su circulación, por Resolución N°475 del 22 de octubre de 2014 de la Dirección Nacional de Fronteras y Límites del Estado".

(*) Esta información no acredita propiedad.