



Vista fachada principal del Teatro Galia (calle Prat)



Vista interior del Teatro Galia, sector de butacas bajo el palco



Vista fachada suroriente del Teatro Galia (calle Unión)

Memoria Explicativa del Polígono de Límites A - B - C - D - A	
Tramo	Descripción
A - B	Límite norponiente, correspondiente a línea de solera de calle Prat.
B - C	Límite nororiente, correspondiente a límite predial nororiente y sus proyecciones hacia las líneas de solera de las calles Prat y Unión.
C - D	Límite suroriente, correspondiente a línea de solera de calle Unión.
D - A	Límite surponiente, correspondiente a límite predial surponiente y sus proyecciones hacia las líneas de solera de las calles Prat y Unión.



PLANO DE UBICACIÓN EN BASE A FOTO GOOGLE EARTH  
SIN ESCALA

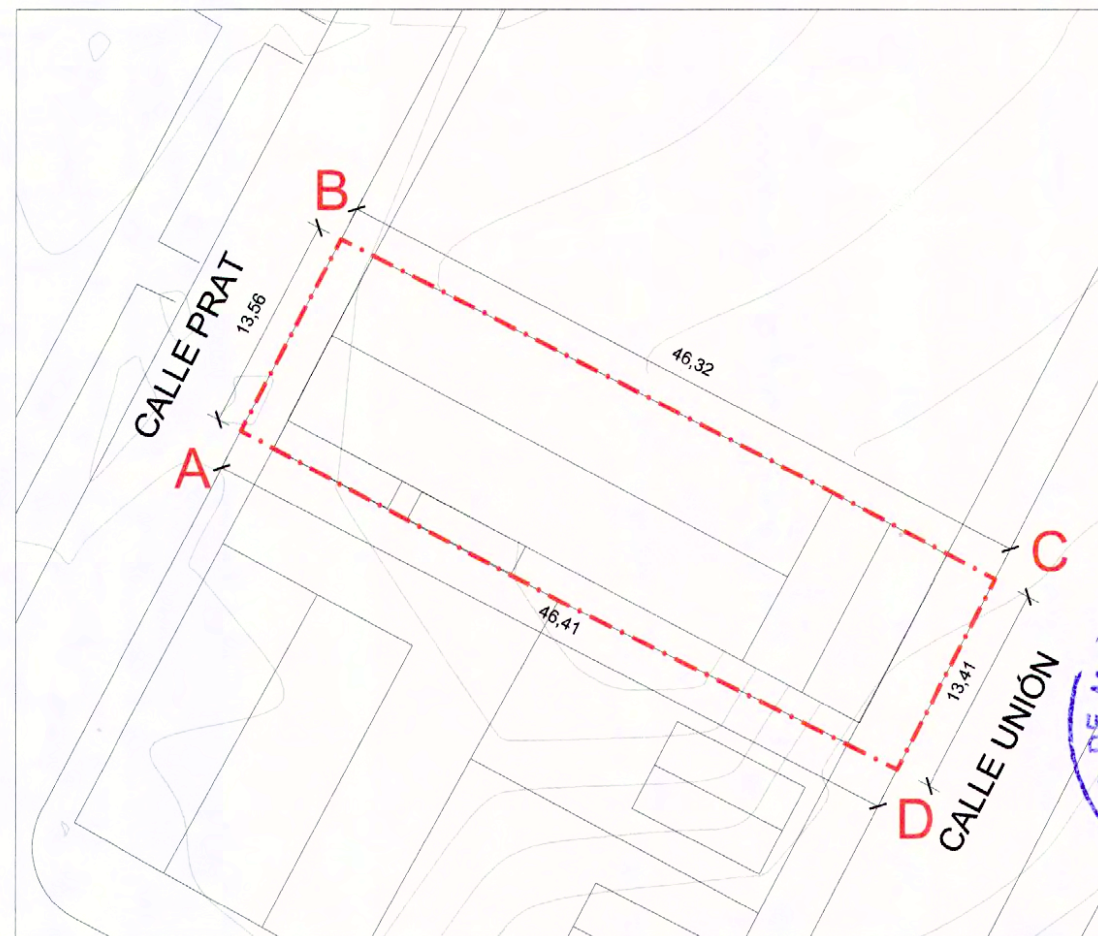

PLANO DE LÍMITES  
ESCALA GRÁFICA

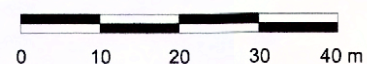

**NOTAS:**

Plano elaborado en el Consejo de Monumentos Nacionales en base a:

- Levantamiento topográfico y planimétrico del expediente elaborado por Sur Integral Consultores Ltda.
- Fotografías del expediente de declaratoria elaborado por Sur Integral Consultores Ltda.
- Las cotas prevalecen por sobre el dibujo, son aproximadas y están expresadas en metros. En caso de fondos de predio, éstos prevalecen por sobre la cota.

(\*) Esta información no acredita propiedad.



DATOS GENERALES DEL MONUMENTO NACIONAL	
Monumento Nacional	Categoría: MONUMENTO HISTÓRICO
<b>TEATRO GALIA</b>	
REGIÓN	LOS RÍOS
PROVINCIA	VALDIVIA
COMUNA	LANCO
DIRECCIÓN / UBICACIÓN / LUGAR	CALLE PRAT N° 139

DATOS ESPECÍFICOS DEL MONUMENTO HISTÓRICO	
(*)Propietario(s): Municipalidad de Lanco	
Rut del(los) propietario(s): 69.200.300-4	
Rol SII vigente:	
Arquitecto(s) destacado(s):	
Materialidad predominante: madera	
Año de construcción: 1943-1945	N° de pisos: 2
Uso original: Equipamiento / Cultural	
Uso actual: Equipamiento / Cultural	
Valor del bien:	
Decreto:	Fecha Decreto:
Código:	

ANTECEDENTES DEL PLANO	
Límites Monumento Histórico:	Superficie aprox. del polígono:
Polígono: A - B - C - D - A	635,51 m²
	Superficie aprox. construida:

Simbología - Nomenclatura:

- Límites Monumento Histórico
- Curva de nivel

Emilio De la Cerda Errázuriz  
Secretario Ejecutivo  
Consejo de Monumentos Nacionales

Profesional responsable: Cecilia Vera Vivanco  
Dibujado por: YGV Revisado por: CVV

Contenido: Plano de Ubicación - Plano de Límites - Fotografías

Escala: Indicadas

Fecha: 30 / 11 / 2012 Lámina: 1 de 4

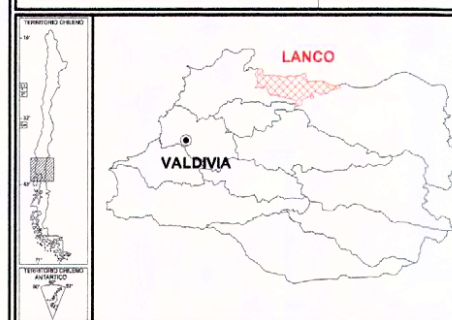

**DATOS GENERALES DEL MONUMENTO NACIONAL**

Monumento Nacional  
 Categoría: **MONUMENTO HISTÓRICO**

**TEATRO GALIA**

REGIÓN	LOS RÍOS
PROVINCIA	VALDIVIA
COMUNA	LANCO
DIRECCIÓN / UBICACIÓN / LUGAR	CALLE PRAT N°139

**DATOS ESPECÍFICOS DEL MONUMENTO HISTÓRICO**

(\*)Propietario(s): Municipalidad de Lanco  
 Rut del(los) propietario(s): 69.200.300-4  
 Rol SII vigente:  
 Arquitecto(s) destacado(s):  
 Materialidad predominante: madera  
 Año de construcción: 1943-1945      N° de pisos: 2  
 Uso original: Equipamiento / Cultural  
 Uso actual: Equipamiento / Cultural  
 Valor del bien:  
 Decreto:      Fecha Decreto:  
 Código:

**ANTECEDENTES DEL PLANO**

Límites Monumento Histórico:	Superficie aprox. del polígono:
Polígono:	Superficie aprox. construida:

Simbología - Nomenclatura:

Profesional responsable: Cecilia Vera Vivanco  
 Dibujado por: YGV      Revisado por: CVV  
 Contenido: Plantas primer nivel, segundo nivel y cubierta  
 Escala: Indicadas  
 Fecha: 30 / 11 / 2012      Lámina: 2 de 4

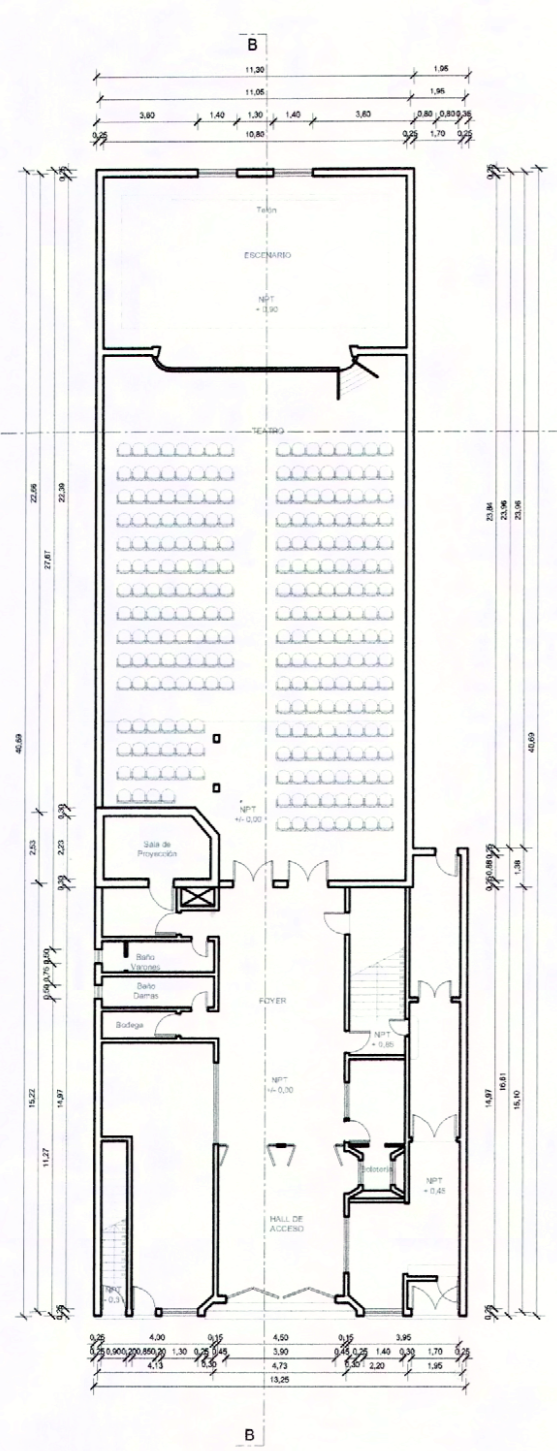

**PLANTA PRIMER NIVEL**  
**ESCALA GRÁFICA**

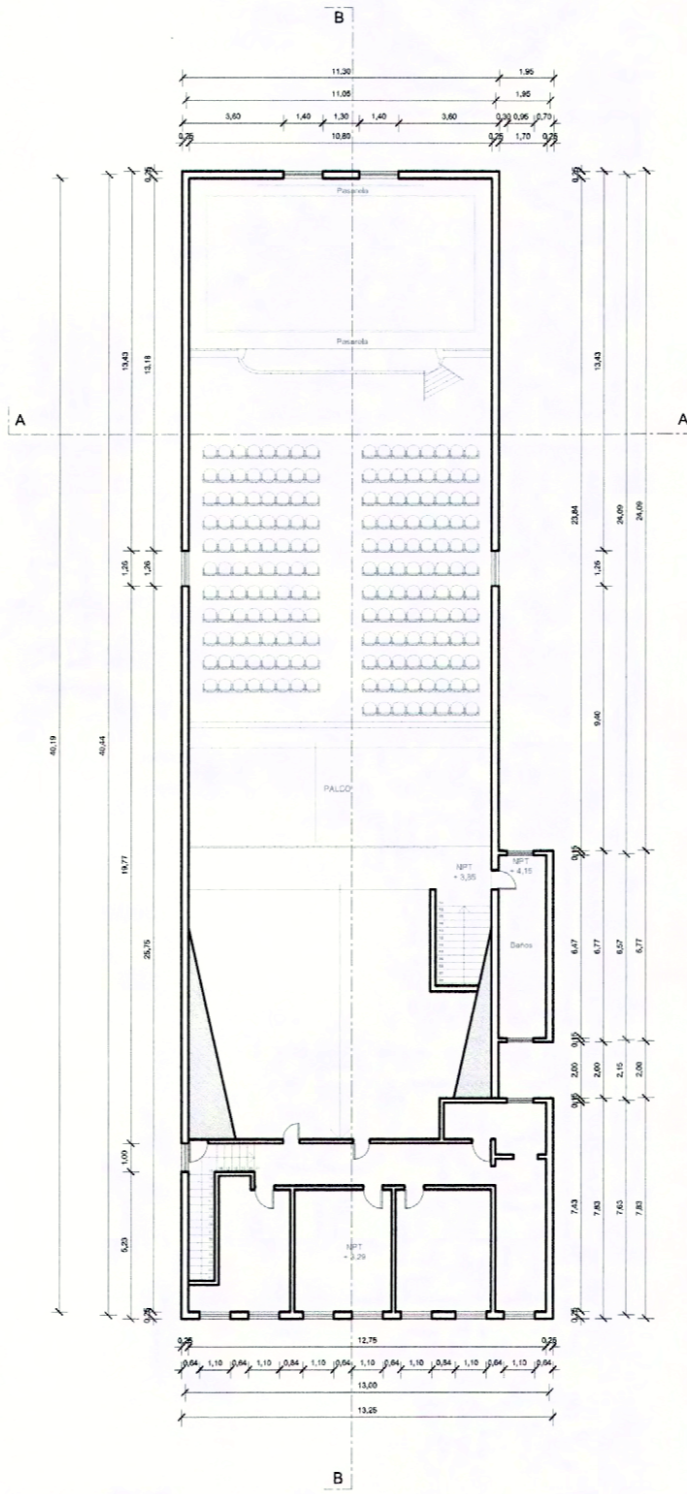
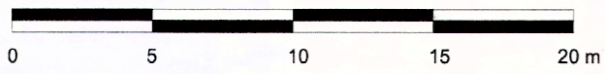

**PLANTA SEGUNDO NIVEL**  
**ESCALA GRÁFICA**

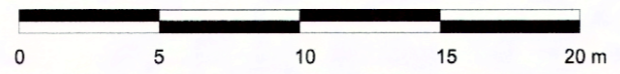

**PLANTA CUBIERTA**  
**ESCALA GRÁFICA**

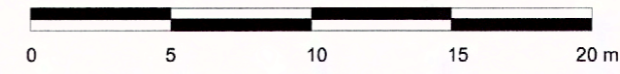

- NOTAS:**
- Plano elaborado en el Consejo de Monumentos Nacionales en base a:
- Levantamiento planimétrico del expediente elaborado por Sur Integral Consultores Ltda.
  - Las cotas prevalecen por sobre el dibujo, son aproximadas y están expresadas en metros. En caso de fondos de predio, éstos prevalecen por sobre la cota.
- (\*) Esta Información no acredita propiedad.

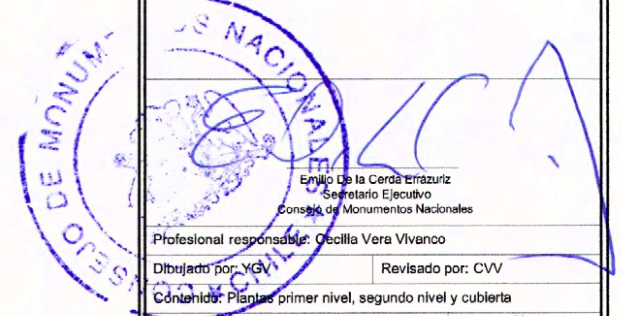

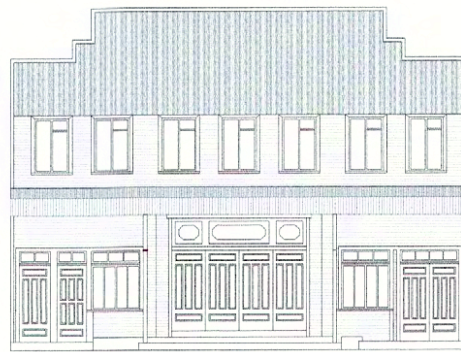

ELEVACION NORPONIENTE  
ESCALA GRÁFICA

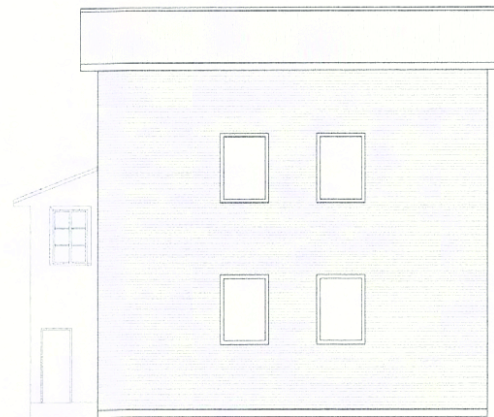

ELEVACION SURORIENTE  
ESCALA GRÁFICA

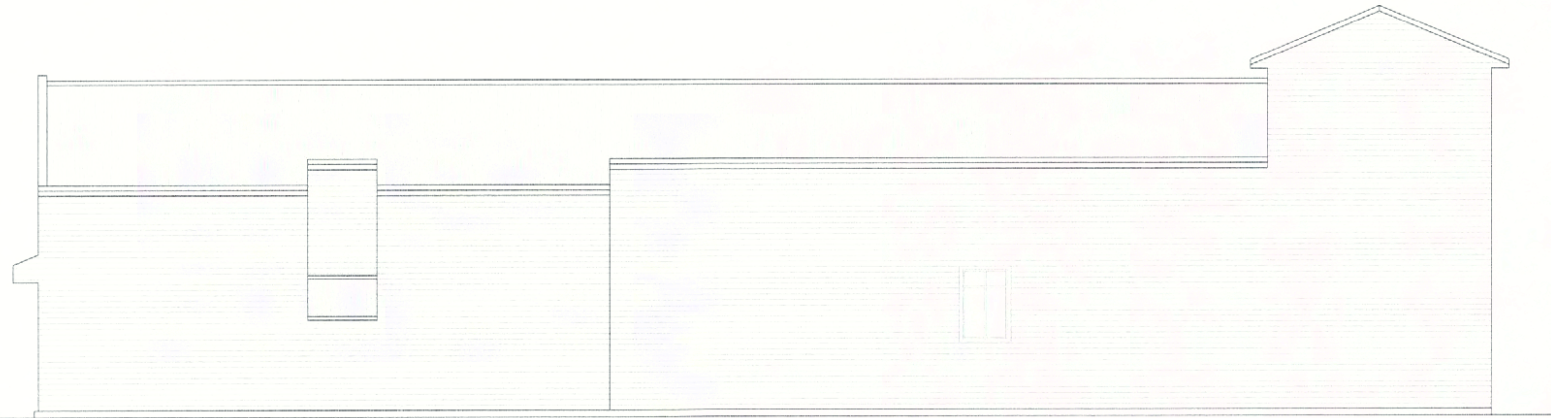

ELEVACION SURPONIENTE  
ESCALA GRÁFICA

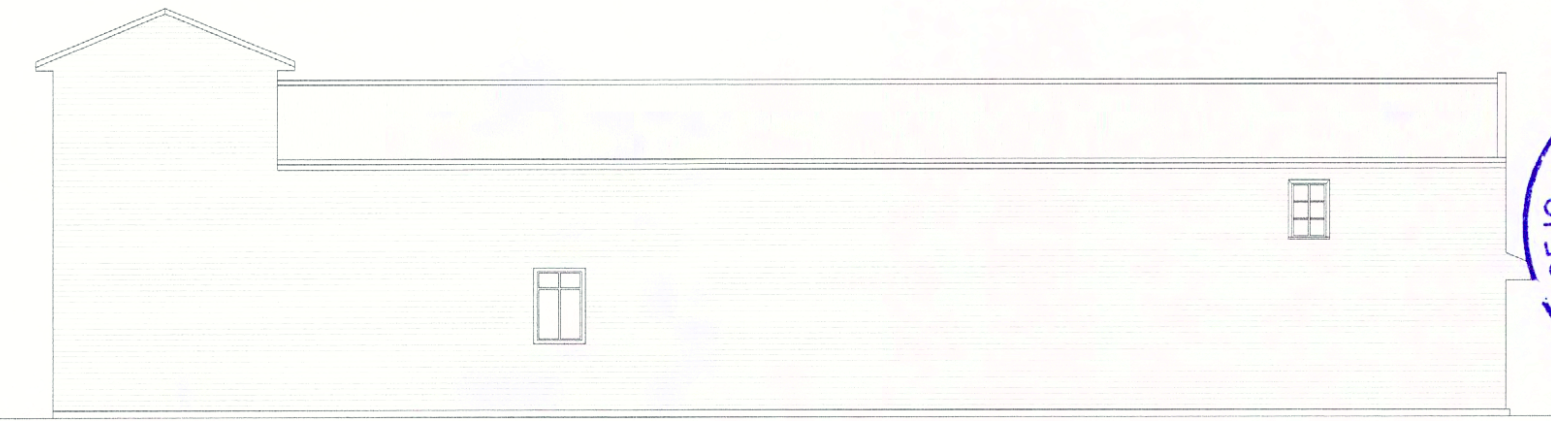
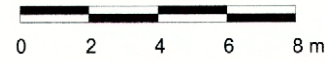

ELEVACION NORORIENTE  
ESCALA GRÁFICA

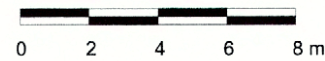

NOTAS:

Plano elaborado en el Consejo de Monumentos Nacionales en base a:

- Levantamiento planimétrico del expediente elaborado por Sur Integral Consultores Ltda.
- Las cotas prevalecen por sobre el dibujo, son aproximadas y están expresadas en metros. En caso de fondos de predio, éstos prevalecen por sobre la cota.

(\*) Esta información no acredita propiedad.



DATOS GENERALES DEL MONUMENTO NACIONAL	
Monumento Nacional	
Categoría:	MONUMENTO HISTÓRICO
<b>TEATRO GALIA</b>	
REGIÓN	LOS RÍOS
PROVINCIA	VALDIVIA
COMUNA	LANCO
DIRECCIÓN / UBICACIÓN / LUGAR	CALLE PRAT N° 139

DATOS ESPECÍFICOS DEL MONUMENTO HISTÓRICO	
(*) Propietario(s): Municipalidad de Lanco	
Rut del(los) propietario(s): 69.200.300-4	
Rol SII vigente:	
Arquitecto(s) destacado(s):	
Materialidad predominante: madera	
Año de construcción: 1943 - 1945	N° de pisos: 2
Uso original: Equipamiento / Cultural	
Uso actual: Equipamiento / Cultural	
Valor del bien:	
Decreto:	Fecha Decreto:
Código:	

ANTECEDENTES DEL PLANO	
Límites Monumento Histórico:	Superficie aprox. del polígono:
Polígono:	Superficie aprox. construida:

Simbología - Nomenclatura:

Emilio De la Cerda Errázuriz  
Secretario Ejecutivo  
Consejo de Monumentos Nacionales

Profesional responsable: Cecilia Vera Vivanco

Dibujado por: YGV Revisado por: CVW

Contenido: Elevaciones

Escala: Indicadas

Fecha: 30 / 11 / 2012 Lámina: 3 de 4



**DATOS GENERALES DEL MONUMENTO NACIONAL**

Monumento Nacional	Categoría: <b>MONUMENTO HISTÓRICO</b>
<b>TEATRO GALIA</b>	
REGIÓN	LOS RÍOS
PROVINCIA	VALDIVIA
COMUNA	LANCO
DIRECCIÓN / UBICACIÓN / LUGAR	CALLE PRAT N° 139

**DATOS ESPECÍFICOS DEL MONUMENTO HISTÓRICO**

(\*) Propietario(s): Municipalidad de Lanco

Rut del(los) propietario(s): 69.200.300-4

Rol SII vigente:

Arquitecto(s) destacado(s):

Materialidad predominante: madera

Año de construcción: 1943 - 1945      N° de pisos: 2

Uso original: Equipamiento / Cultural

Uso actual: Equipamiento / Cultural

Valor del bien:

Decreto:      Fecha Decreto:

Código:

**ANTECEDENTES DEL PLANO**

Límites Monumento Histórico:	Superficie aprox. del polígono:
Polígono:	Superficie aprox. construida:

Simbología - Nomenclatura:

Emilio De la Cordera Errázuriz  
 Secretario Ejecutivo  
 Consejo de Monumentos Nacionales

Profesional responsable: Cecilia Vera Vivanco

Dibujado por: YGM      Revisado por: CVV

Contenido: Cortes y fotografías

Escala:      Indicadas

Fecha: 30 / 11 / 2012      Lámina: 4 de 4

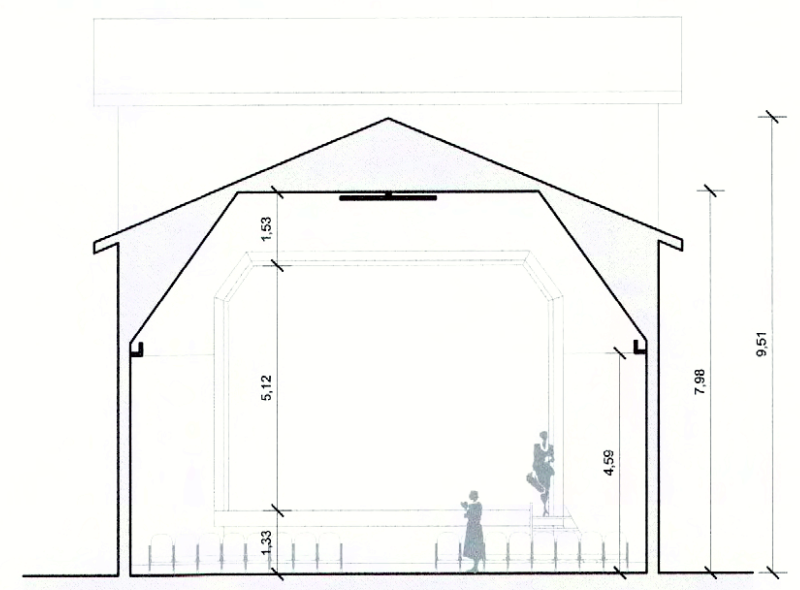
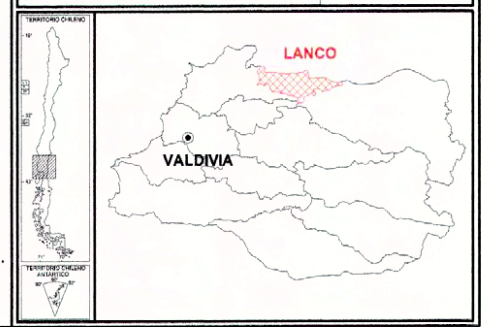

**CORTE A-A'**  
 ESCALA GRÁFICA

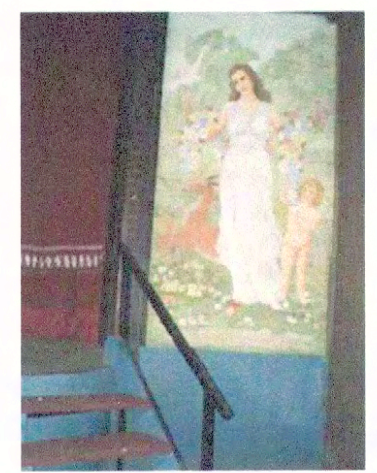

Pintura lateral escenario



Detalle de terminaciones exteriores e interiores de madera (puertas, cielos y capitel)

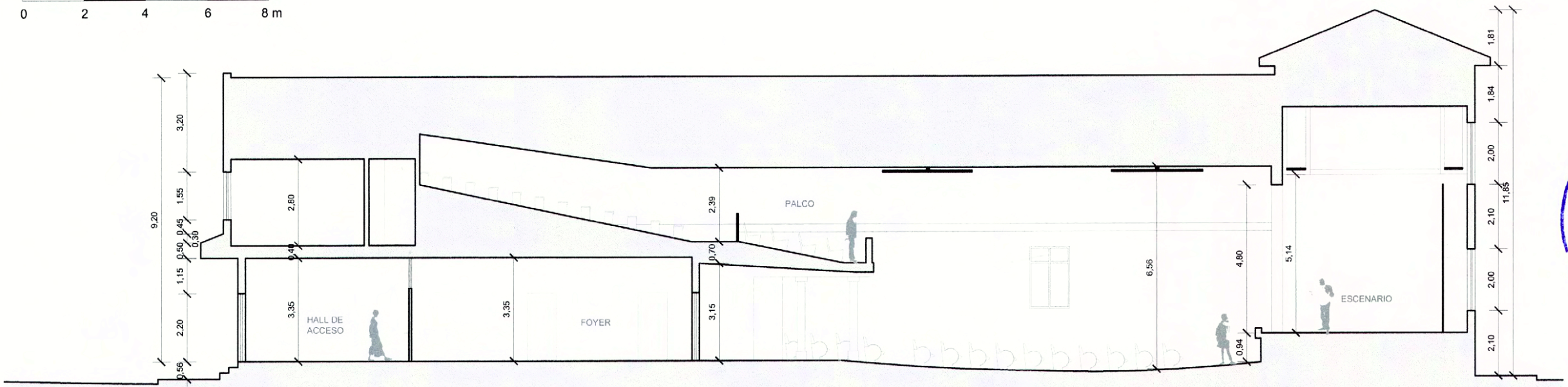

**CORTE B-B'**  
 ESCALA GRÁFICA



**NOTAS:**

Plano elaborado en el Consejo de Monumentos Nacionales en base a:

- Levantamiento planimétrico y fotográfico del expediente elaborado por Sur Integral Consultores Ltda.
- Las cotas prevalecen por sobre el dibujo, son aproximadas y están expresadas en metros. En caso de fondos de predio, éstos prevalecen por sobre la cota.

(\*) Esta información no acredita propiedad.

