

Nota:
 Plano elaborado en el Consejo de Monumentos Nacionales en base a:
 Plano Elaborado por el Arquitecto Sr. Christian López Olivari,
 Diciembre 2003.



www.monumentos.cl

LEY N° 17.288

Categoría de Monumento Nacional:

**MONUMENTO HISTÓRICO
 SANTUARIO DE NUESTRA
 SEÑORA DEL ROSARIO DE LORA**

| | |
|-----------|--|
| REGIÓN | REGIÓN DEL MAULE |
| PROVINCIA | CURICÓ |
| COMUNA | LICANTEN PLANO OFICIAL |
| DIRECCIÓN | Costado Norte del K1. 94.400 de la ruta J-60, 7,8 K1. al poniente de Licantén. |
| LUGAR | Iglesia y Convento |

| | |
|--------------------------------------|--|
| LÍMITES DEL MONUMENTO HISTÓRICO: | SUPERFICIE APROX. DEL POLÍGONO: |
| Polígono: A - B - C - D - E - F - A. | Polígono: 1.600 m ² Iglesia: 470,46 m ² |

SIMBOLOGÍA - NOMENCLATURA

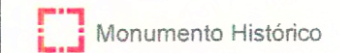

| | | |
|-----------------------------------|-------------|--|
| Materialidad de la Construcción: | Adobe | |
| N° de pisos: | 1 | |
| Uso Actual: | Iglesia | Ángel Cabeza Monteiro Secretario Ejecutivo Consejo de Monumentos Nacionales |
| Dibujó: | K. Sánchez | |
| N° de Roles Afectados: | 00163-00011 | |
| Decreto N° y fecha de aprobación: | | |
| | | Karina Allaga Durán Arquitecta Secretaria Ejecutiva Consejo de Monumentos Nacionales |

| | | |
|------------|------------------|-------------------------------------|
| CONTENIDO: | PLANO DE LÍMITES | |
| Escala: | INDICADO | Lámina: 1 de 1 Fecha: 10.05.2004 |

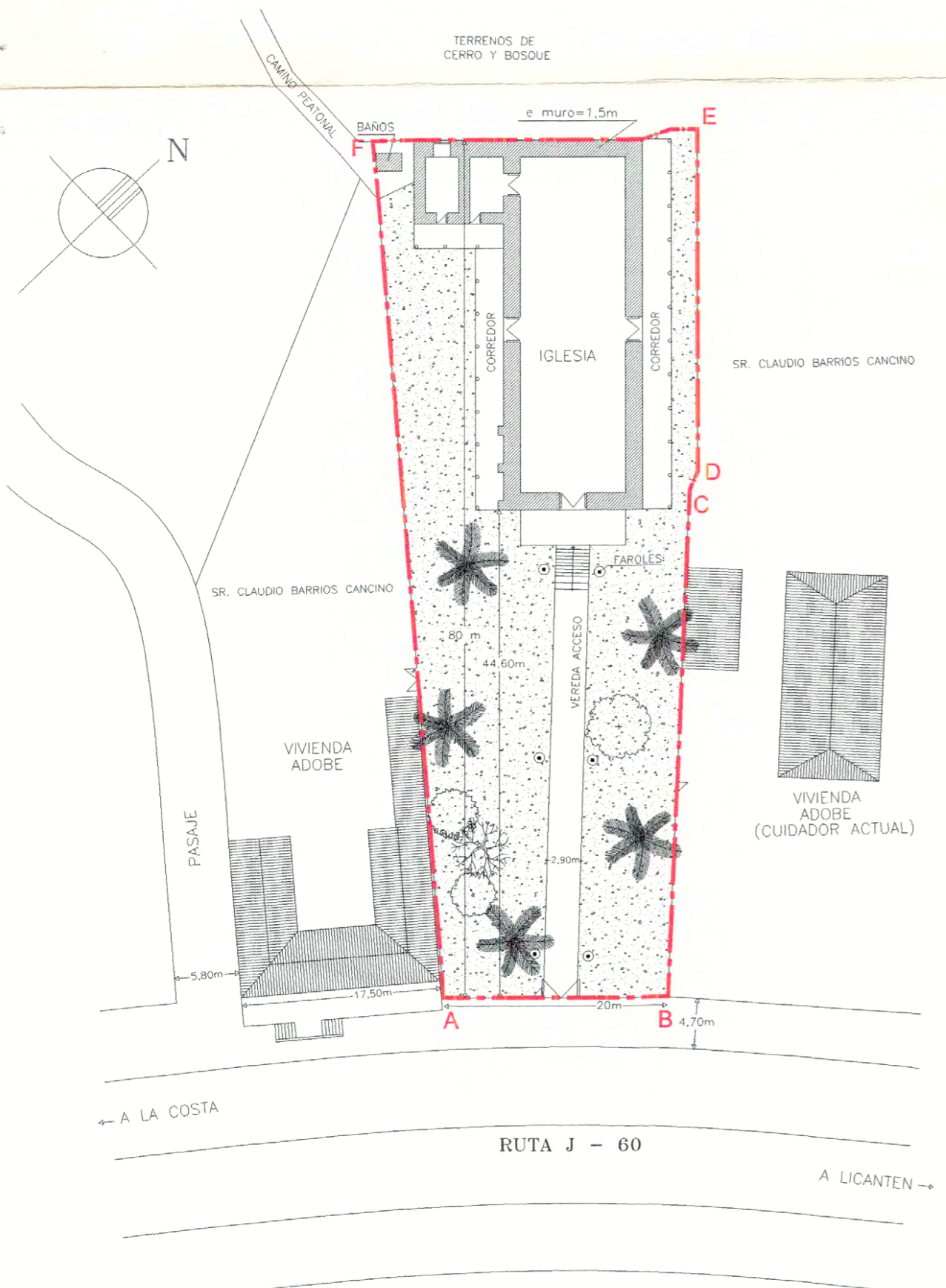
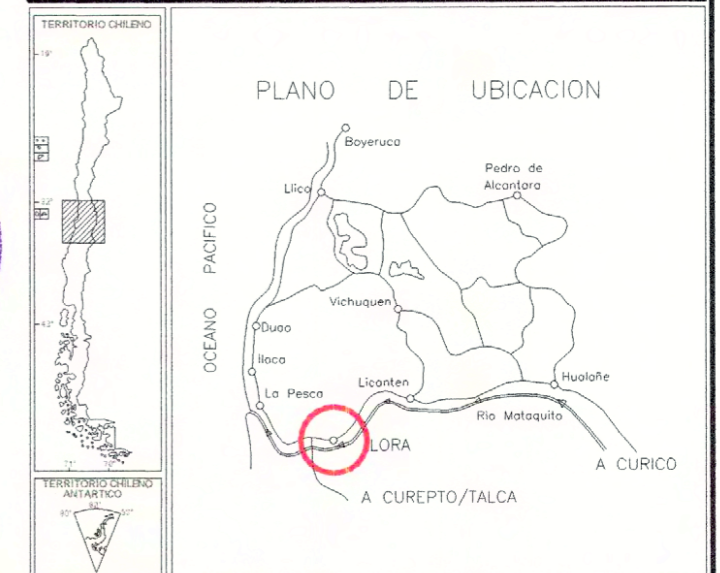

EMPLAZAMIENTO GENERAL
 Esc: 1 / 500

ESCRITURA N°418 DE FECHA 17/12/1897
 INSCRIPCIÓN FJ 17 VTA N°27 DE 1898 CBR LICANTEN ANTES VICHUQUEN

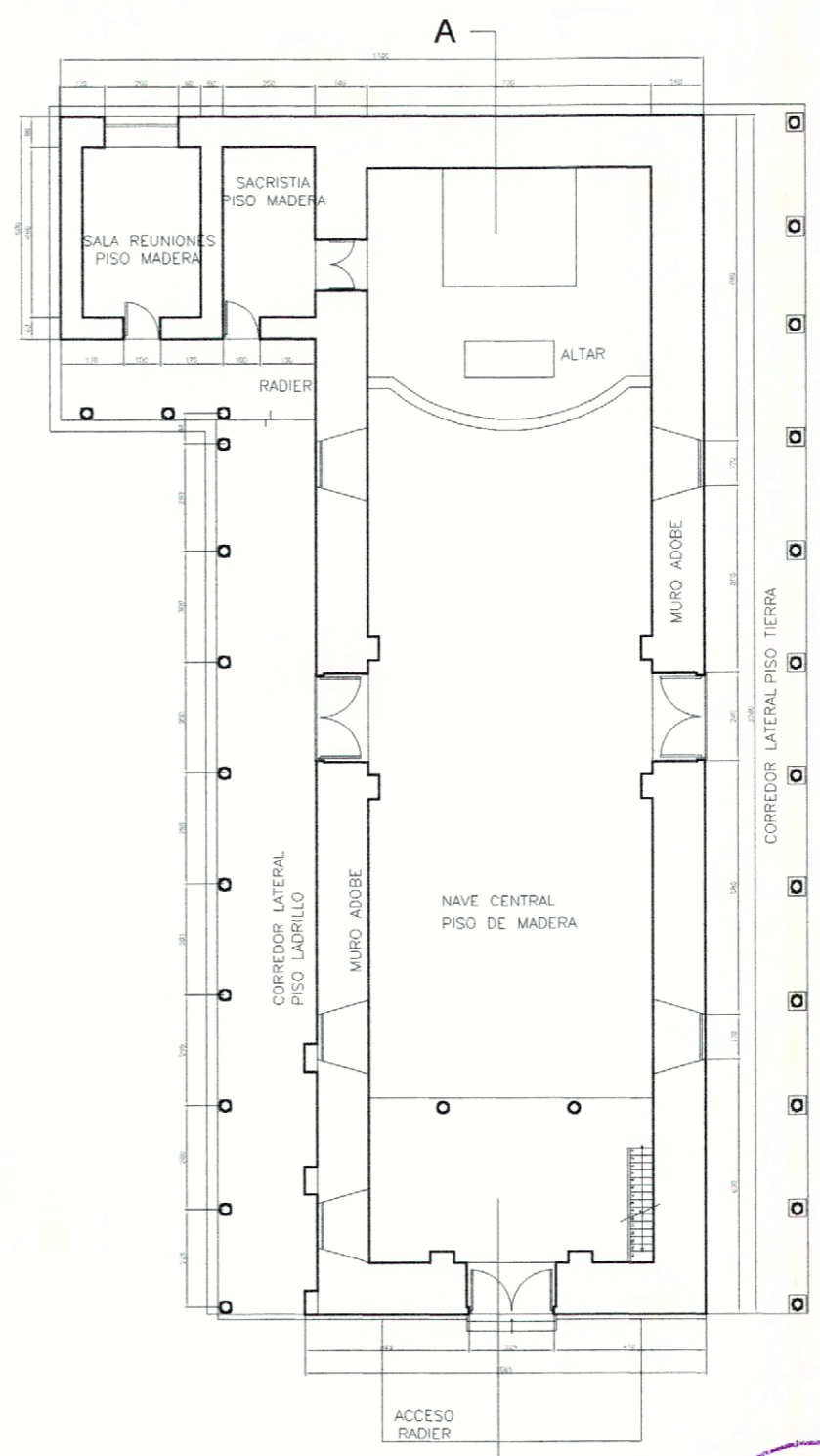

PLANTA DE ARQUITECTURA
 Esc: 1/ 100

