



CONTRALORIA GENERAL
OFICINA GENERAL DE PARTES
27 ENE 2017

CONSEJO DE MONUMENTOS NACIONALES
15 FEB 2017
1.092

MINISTERIO DE EDUCACION
SUBSECRETARIA
DIVISION JURIDICA
VKS/JUD/CRE/EAA

DIVISION JURIDICA
COMITE 6
Jefe
30 ENE. 2017

DECLARA MONUMENTO NACIONAL EN LA CATEGORÍA DE MONUMENTO HISTÓRICO A LA "ESTACIÓN DE PERQUILAUQUÉN", UBICADA EN LA COMUNA DE PARRAL, PROVINCIA DE LINARES, REGIÓN DEL MAULE.

Solicitud N° 0011

SANTIAGO,

DECRETO N° 0010 20.01.2017

CONSIDERANDO:

Que, el Consejo de Monumentos Nacionales, recibió la solicitud del Sr. Ramón Muñoz Nilo, para declarar como monumento nacional en la categoría de monumento histórico, a cinco estaciones de ferrocarriles, entre ellas, a la "Estación de Perquilauquén", ubicada en la comuna de Parral, provincia de Linares, Región del Maule;

Que, las cinco estaciones de ferrocarriles comprendidas en la solicitud materia de esta declaratoria, son las pertenecientes a las comunas de Chimbarongo, Región del Libertador Bernardo O'Higgins, de Teno, San Rafael, Villa Alegre y Perquilauquén, todas de la Región del Maule, las que son una muestra material del proyecto estatal de finales del siglo XIX y principios del XX, de integrar de forma eficaz las regiones del sur, en una integración política, administrativa, social y económica, dado que uno de los principales usos de esta nueva línea férrea, era transportar productos agrícolas, principalmente cereales, a los puertos del centro del país, para su posterior exportación a los mercados internacionales;

Que, en estas cinco estaciones, los valores históricos y artísticos, en particular arquitectónicos y urbanísticos, que se identifican son los siguientes:

TOMADO RAZON
18 FEB 2017
Contralor General de la República

MINISTERIO DE EDUCACION
13 FEB. 2017
DOCUMENTO TOTALMENTE TRAMITADO

DIRECCION DE BIBLIOTECAS
ARCHIVOS Y MUSEOS
14 FEB 2017 - U 1590
SECRETARIA GENERAL
PARTES E INFORMACIONES

A. Las cinco estaciones son testimonios materiales de un proyecto ferroviario estatal destinado a conectar el país con la zona sur, la cual se incorporaba al desarrollo económico nacional a través de la exportación de trigo.

B. Se constituyeron en polos de desarrollo local, que potenciaron la expansión urbana de las respectivas localidades, además de suponer la presencia directa del Estado en la zona.

C. Su estilo colonial es propio de la arquitectura de la zona centro sur de finales del siglo XIX y principios del siglo XX. Esta tipología se presenta en gran parte de las estaciones del recorrido troncal y del subsistema de ramales del país.

D. Son testimonio de un sistema ferroviario sobre el que se sustentó el desarrollo económico y social, con importantes consecuencias en el paisaje.

E. En estas estaciones se conservan, con autenticidad e integridad, los principales elementos de una estación de ferrocarriles de la tipología propia de la zona centro sur, permitiendo comprender estos conjuntos y el sistema integrado con sus características originales. En las cinco estaciones, se conservan la estación de pasajeros y el andén isla. Chimbarongo, Teno y Villa Alegre, tienen además bodega; las dos primeras y San Rafael conservan la cabina de movilización y en Teno y Perquilauquén se ha preservado la casa del jefe de estación.

F. La estación Perquilauquén corresponde a un caso particular del grupo de estaciones del recorrido troncal, constituyendo un exponente de las construidas después del terremoto de 1928, lo que incrementa su interés histórico – arquitectónico. Se caracteriza en términos formales por la incorporación del lenguaje moderno y en términos constructivos, por su estructura en albañilería de ladrillo y hormigón armado;

Que, los atributos que se reconocen en la Estación de Perquilauquén, en términos generales son:

1. El emplazamiento de cada uno de los elementos que componen el conjunto (estación de pasajeros, andén isla, casa del jefe de la estación, trazado de la línea del ferrocarril).

2. Estación de Pasajeros: su altura, volumetría, sistema constructivo y materialidad. La composición de fachada, mediante la incorporación de arcos de medio punto, alféizar y marquesinas en puertas y ventanas. Su recinto público interior, la sala de espera, incluidas sus terminaciones interiores, destacando su pavimento de baldosa.

3. Casa del Jefe de Estación: su altura, volumetría y materialidad.

4. Andén Isla: su materialidad y forma;

Que, la solicitud de la declaratoria cuenta con el apoyo de la Empresa de Ferrocarriles del Estado (EFE), que firmó un "Convenio de Colaboración para la Protección del Patrimonio ferroviario", con el Consejo de Monumentos Nacionales;

Que, el Consejo de Monumentos Nacionales, aprobó por unanimidad en su sesión ordinaria de 14 de septiembre de 2016, la declaratoria como Monumento Nacional en la categoría de Monumento Histórico para la "Estación de Perquillauquén", y

VISTO:

Lo dispuesto en los artículos 32 N° 6 y 35 de la Constitución Política de la República; la Ley N° 17.288 de Monumentos Nacionales; el Decreto Supremo N° 19, de 2001, del Ministerio Secretaría General de la Presidencia de la República; el Oficio Ordinario N° 4402, de 19/12/2016, del Vicepresidente Ejecutivo del Consejo de Monumentos Nacionales; el Acta de Sesión Ordinaria del Consejo de Monumentos Nacionales de 14 de septiembre de 2016 (punto 8); la carta del Sr. Ramón Muñoz Nilo, de 20/08/2008; el Convenio de Colaboración para la Protección del Patrimonio Ferroviario de 25/05/2016 y la Resolución N° 1.600 de 2008, de la Contraloría General de la República de Chile,

DECRETO:

ARTÍCULO ÚNICO: Declárase Monumento Nacional en la categoría de Monumento Histórico, a la "Estación de Perquillauquén", ubicada en la comuna de Parral, provincia de Linares, Región del Maule.

El área protegida tiene una superficie de 11.964,09 mts.², como se grafica en el polígono con las letras A - B - C - D - E - F - G - H - A, del plano adjunto, que forma parte del presente decreto y cuyos límites son los siguientes:

Memoria Explicativa del Polígono de Límites	
Tramo	Descripción
A - B	Límite Oriente, límite predial oriente.
B - C	Límite Sur, límite predial sur.
C - D	Límite Poniente, línea oficial oriente de camino vecinal.
D - E	Límite Norte, límite predial norte.
E - F	Límite Poniente, límite predial poniente.
F - G	Límite Norte, línea paralela a 10 m desde fin de andén.
G - H	Límite Oriente, límite predial oriente.
H - A	Límite Norte, límite predial norte.

Polígono de Protección Coordenadas UTM, Datum WGS 84, Huso 19 S		
Punto	Este (x)	Norte (y)
A	242.010	5.986.089
B	241.969	5.985.988
C	241.879	5.986.026
D	241.928	5.986.144
E	241.960	5.986.131
F	241.962	5.986.135

G	241.988	5.986.124
H	241.979	5.986.102

ANÓTESE, TÓMESE RAZÓN Y PUBLÍQUESE
"POR ORDEN DE LA PRESIDENTA DE LA REPÚBLICA"



Lo que transcribo a usted para su conocimiento.

Saluda atentamente a usted.



VALENTINA KARINA QUIROGA CANAHUATE
SUBSECRETARIA DE EDUCACIÓN

Distribución:

- Oficina General de Partes	1
- Contraloría General	3
- Diario Oficial	1
- División Jurídica	1
- Consejo de Monumentos Nacionales	1
- División de Desarrollo Urbano (MINVU)	1
Total	8

Expediente N° 205 - 2017



Vista de la Estación de Perquillauquén



Vista de la Estación desde el sur



DESCRIPCIÓN DE LÍMITES polígono de protección	
Tramo	Descripción según exposición de los tramos del polígono
A - B	Límite oriente, límite predial oriente.
B - C	Límite sur, límite predial sur.
C - D	Límite poniente, línea oficial oriente de camino vecinal.
D - E	Límite norte, límite predial norte.
E - F	Límite poniente, límite predial poniente.
F - G	Límite norte, línea paralela a 10 m desde fin de andén.
G - H	Límite oriente, límite predial oriente.
H - A	Límite norte, límite predial norte.

POLÍGONO DE PROTECCIÓN		
Coordenadas UTM		
Datum WGS 84, Huso 19 S		
Punto	Este (x)	Norte (y)
A	242.010	5.986.089
B	241.969	5.985.988
C	241.879	5.986.026
D	241.928	5.986.144
E	241.960	5.986.131
F	241.962	5.986.135
G	241.988	5.986.124
H	241.979	5.986.102

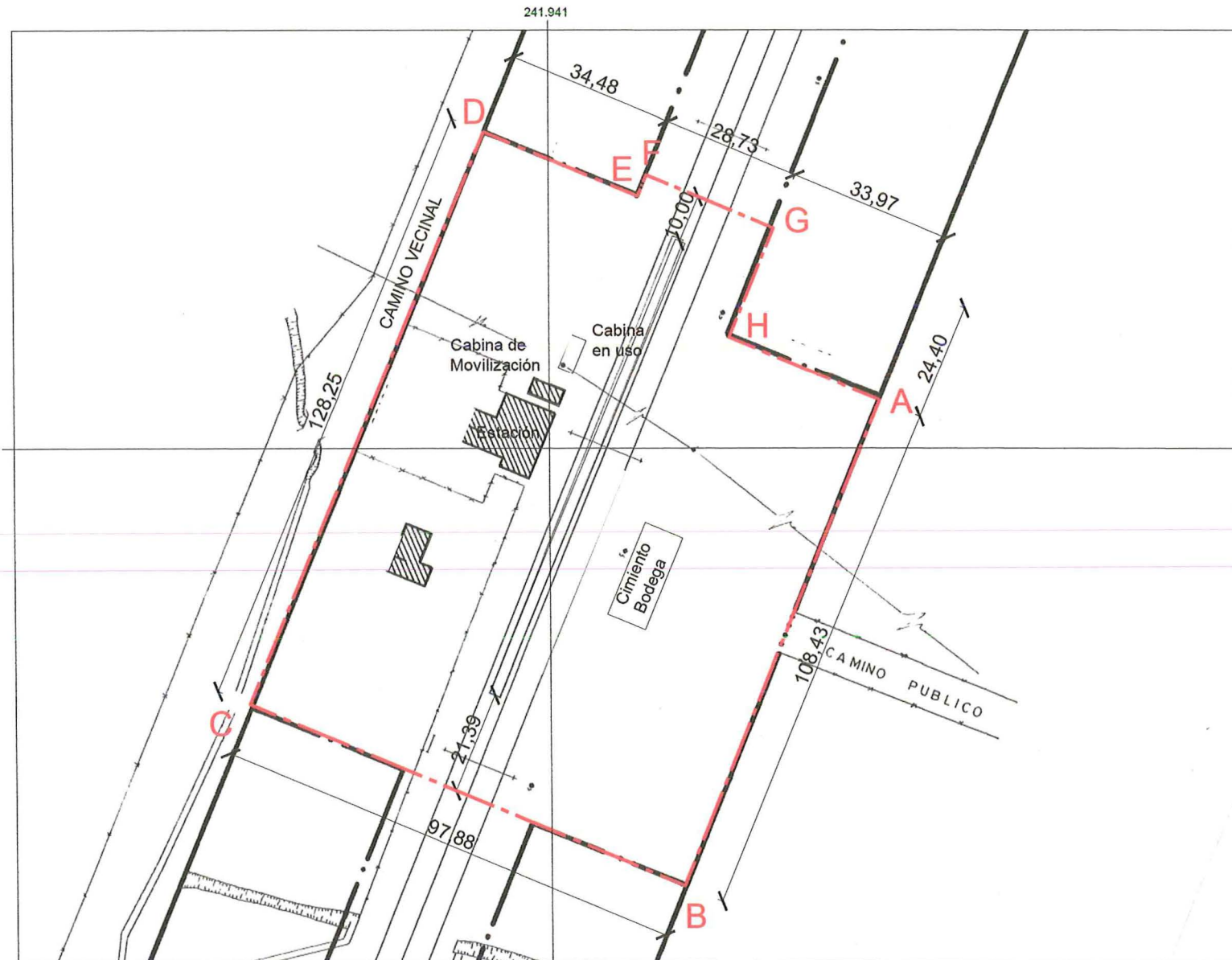

PLANO DE LÍMITES ESCALA GRÁFICA



DATOS GENERALES DEL MONUMENTO NACIONAL

Categoría: MONUMENTO HISTÓRICO

ESTACIÓN DE PERQUILLAUQUÉN

D: 1 0 ---

REGIÓN: MAULE
 PROVINCIA: LINARES
 COMUNA: PARRAL
 DIRECCIÓN UBICACIÓN LUGAR: ESTACIÓN DE FERROCARRILES DE PERQUILLAUQUÉN

20 ENE 2017

DATOS ESPECÍFICOS DEL MONUMENTO HISTÓRICO

(*) Propietario(s): Empresa de Ferrocarriles del Estado

Rut del(los) propietario(s): 61.216.000-7

Rol SII vigente: Sin Información

Tipo de propiedad: Fiscal

Arquitecto(s) destacado(s): Sin Información

Materialidad predominante: Arcilla cocida, hormigón

Sistema constructivo: Mixto

Año de construcción: - N° de pisos: 1

Uso original: Infraestructura / Ferroviaria

Uso actual: Infraestructura / Ferroviaria

Valor del bien: Histórico - arquitectónico - constructivo

Decreto: Fecha Decreto:

Código:

ANTECEDENTES DEL PLANO

Límites Monumento Histórico:

Polígono: A - B - C - D - E - F - G - H - A

Superficie (aprox.) del polígono: 11.964,09 m²

Superficie (aprox.) construida:

Simbología - Nomenclatura:

■ Límites Monumento Histórico

Ángel Cabeza Montaña
 Vicepresidente Ejecutivo
 Consejo de Monumentos Nacionales

Profesional responsable:
 Mariano González Catalán
 Área de Patrimonio Histórico

Revisor: F. Navarro
 Dibujante: P. Garrido.
 Geógrafo: M. González L.

Contenido: Plano de Límites - Ubicación - Fotos

Escala: Gráfica indicada

Fecha: 09-12-2016 Lámina: 1 de 1

NOTAS:

Plano elaborado en el Consejo de Monumentos Nacionales en base a:

- Planimetría entregada por E.F.E.
- Levantamiento GPS Datum WGS 84, Huso 19 Sur, 2016.
- Proceso de georreferenciación de acuerdo a la información desarrollada por la UIT del Área de Gestión de la Información y Estudios - CMN. Estándares: Datum WGS 84, Huso 19 Sur.
- Las cotas prevalecen por sobre el dibujo, son aproximadas y están expresadas en metros. En caso de fondos de predio, estos prevalecen por sobre la cota.
- Esquicio de Chile: "Autoriza su circulación, por Resolución N°475 del 22 de octubre de 2014 de la Dirección Nacional de Fronteras y Límites del Estado".

(*) Esta información no acredita propiedad.