



Vista panorámica del Hall central



Acceso principal desde la fachada norte por calle Compañía de Jesús



Vista hacia el atrio central de luz

MEMORIA EXPLICATIVA
polígono de protección

Tramo	Descripción
A - B	Límite norponiente, solera sur por calle Compañía y oriente por calle Teatinos.
B - C	Límite norte, solera sur por calle Compañía.
C - D	Límite oriente, deslinde oriente del predio hacia calle Compañía y su proyección hasta la misma.
D - E	Límite sur, deslinde sur del predio ubicado por calle Teatinos y su proyección hasta la misma.
E - A	Límite poniente, solera oriente de calle Teatinos.

POLÍGONO DE PROTECCIÓN

Coordenadas UTM
Datum WGS 84, Huso 19 S

Punto	Este (x)	Norte (y)
A	346.189,71	6.298.844,32
B	346.194,69	6.298.849,90
C	346.224,11	6.298.853,85
D	346.228,45	6.298.828,75
E	346.192,32	6.298.824,09

NOTAS:

Plano elaborado en el Consejo de Monumentos Nacionales en base a:

- Base catastral I. Municipalidad de Santiago, 2009.
- Fotografías Archivo Fotográfico CMN.
- Las cotas prevalecen por sobre el dibujo, son aproximadas y están expresadas en metros. En caso de fondos de predio, éstos prevalecen por sobre la cota.

(*) Esta información no acredita propiedad.



Vista norponiente, desde el encuentro de las calles Compañía de Jesús y Teatinos.

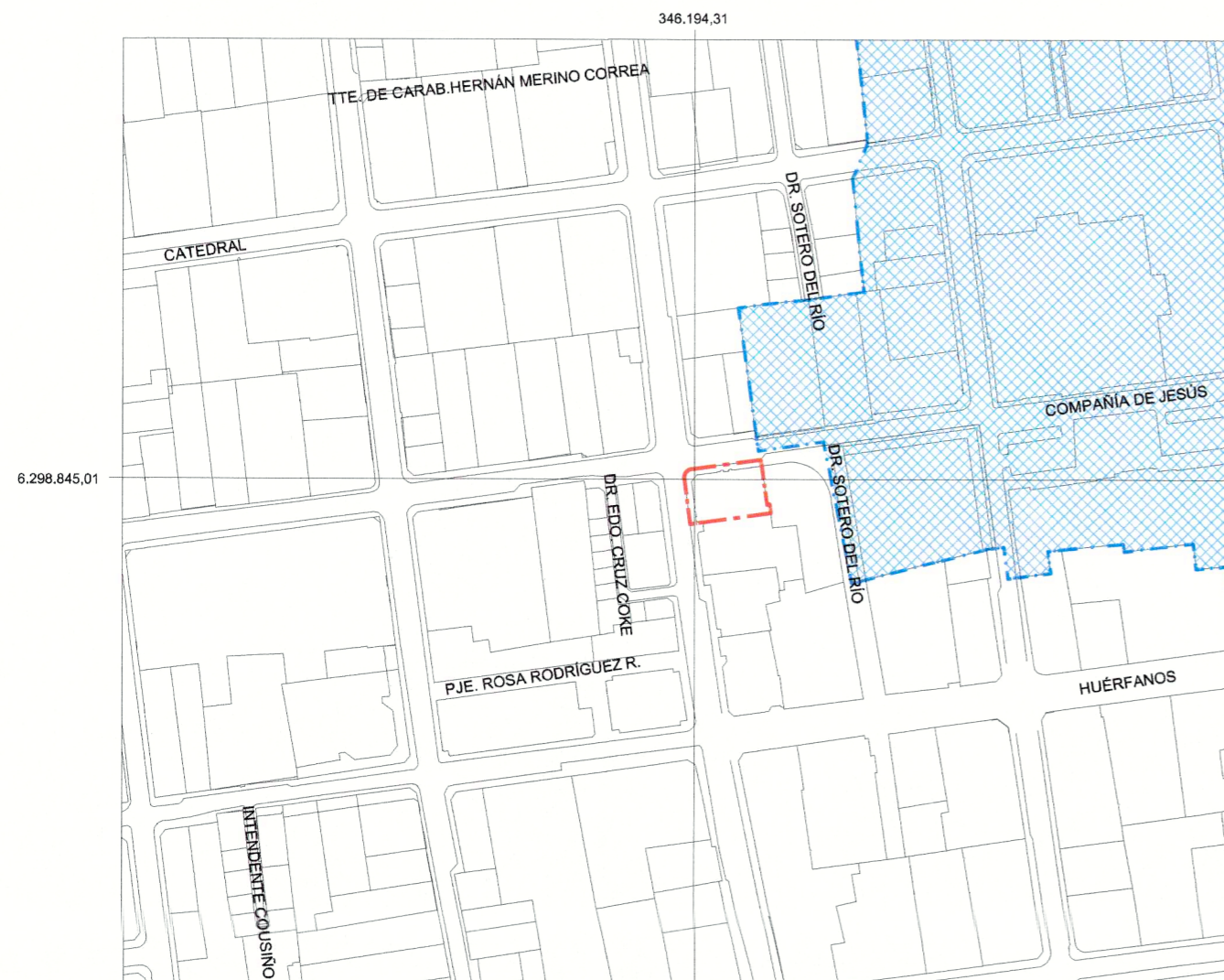

PLANO DE UBICACIÓN
ESCALA GRÁFICA

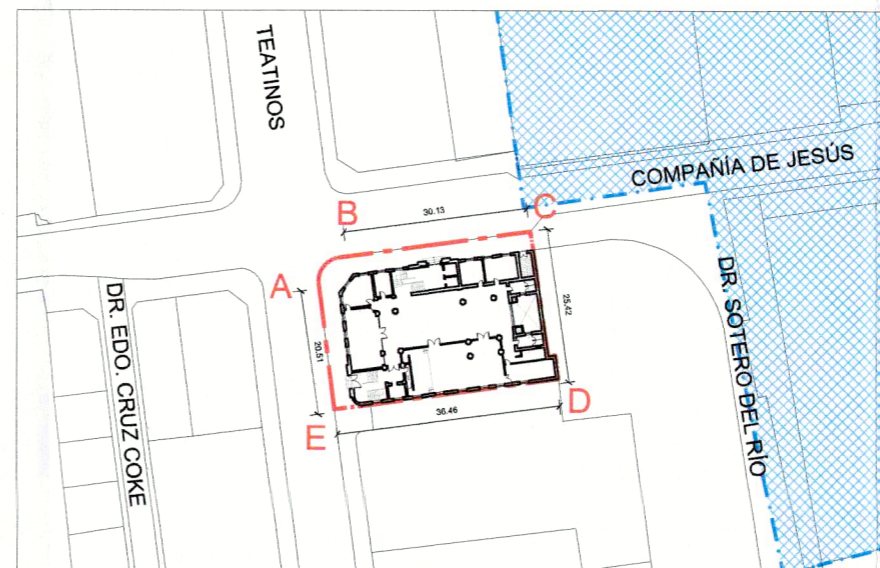
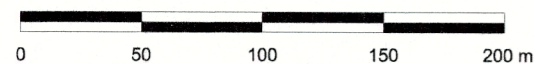

PLANO DE LÍMITES
ESCALA GRÁFICA

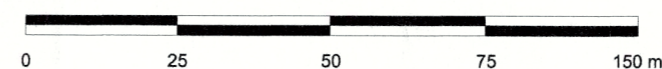

LEY N° 17.288

CMN Consejo de Monumentos Nacionales

www.monumentos.cl

DATOS GENERALES DEL MONUMENTO NACIONAL
Categoría: MONUMENTO HISTÓRICO

EDIFICIO DEL TRIBUNAL CALIFICADOR DE ELECCIONES

REGIÓN	METROPOLITANA DE SANTIAGO
PROVINCIA	SANTIAGO
COMUNA	SANTIAGO
DIRECCIÓN / UBICACIÓN / LUGAR	COMPAÑÍA DE JESÚS 1288

DATOS ESPECÍFICOS DEL MONUMENTO HISTÓRICO

(*)Propietario(s): Ministerio de Bienes Nacionales	
Rut del(los) propietario(s): 61.402.000-8	
Rol SII vigente: 136-12	
Calidad Jurídica: Fiscal	
Arquitecto(s) destacado(s): Ricardo González Cortés	
Materialidad predominante: Hormigón	
Sistema constructivo: Hormigón armado	
Año de construcción: 1932	N° de pisos: 5
Uso original: Equipamiento / Fiscal o Financiero	
Uso actual: Equipamiento / Fiscal o Financiero	
Valor del bien: Histórico y Arquitectónico	
Decreto:	Fecha Decreto:
Código:	

ANTECEDENTES DEL PLANO	
Límites Monumento Histórico:	Superficie aprox. del polígono:
Polígono: A - B - C - D - E - A.	898,44 m²
	Superficie aprox. construida:
	3.407 m²

Simbología - Nomenclatura:

Monumento Histórico

ZT Plaza de Armas, Congreso Nacional y su entorno DS 1551 del 03.02.1995

Sebastián Ronchetti de Greco
Secretaría Ejecutiva (S)
Consejo de Monumentos Nacionales

CHILE

Profesional responsable: Cristián Bravo Araya	Revisor: KSV
Dibujante: YGV	Geógrafo: UIT
Contenido: Plano Ubicación, Límites, Fotografías	
Escala: Gráfica Indicada	
Fecha: 29 / 12 / 2014	Lámina: 1 de 5

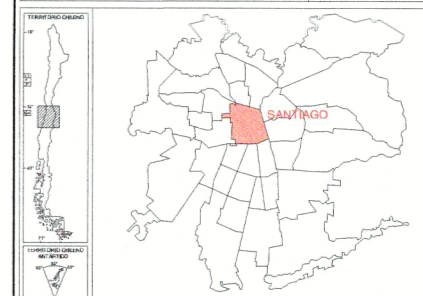

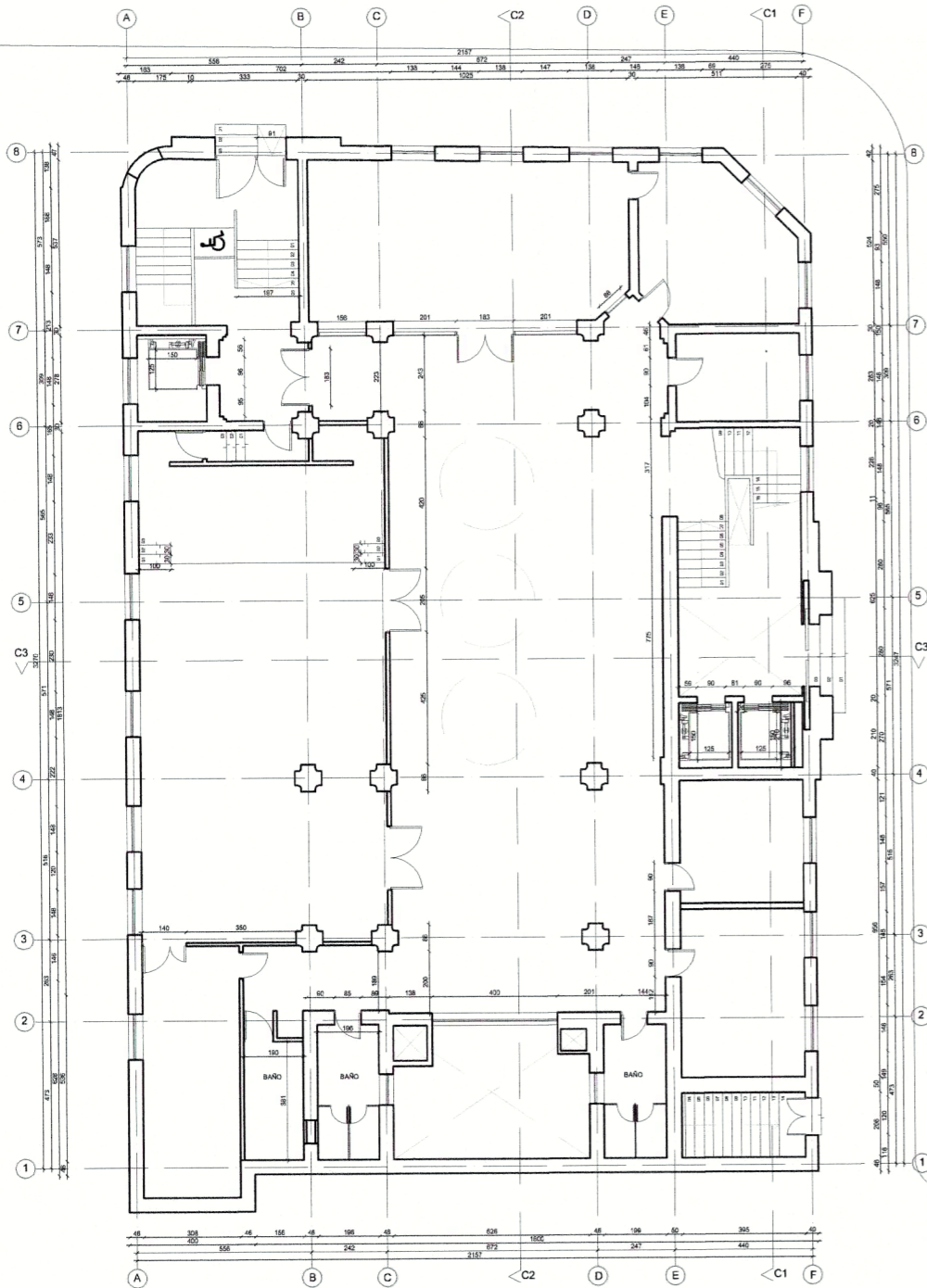

PLANTA PRIMER PISO
ESCALA GRÁFICA

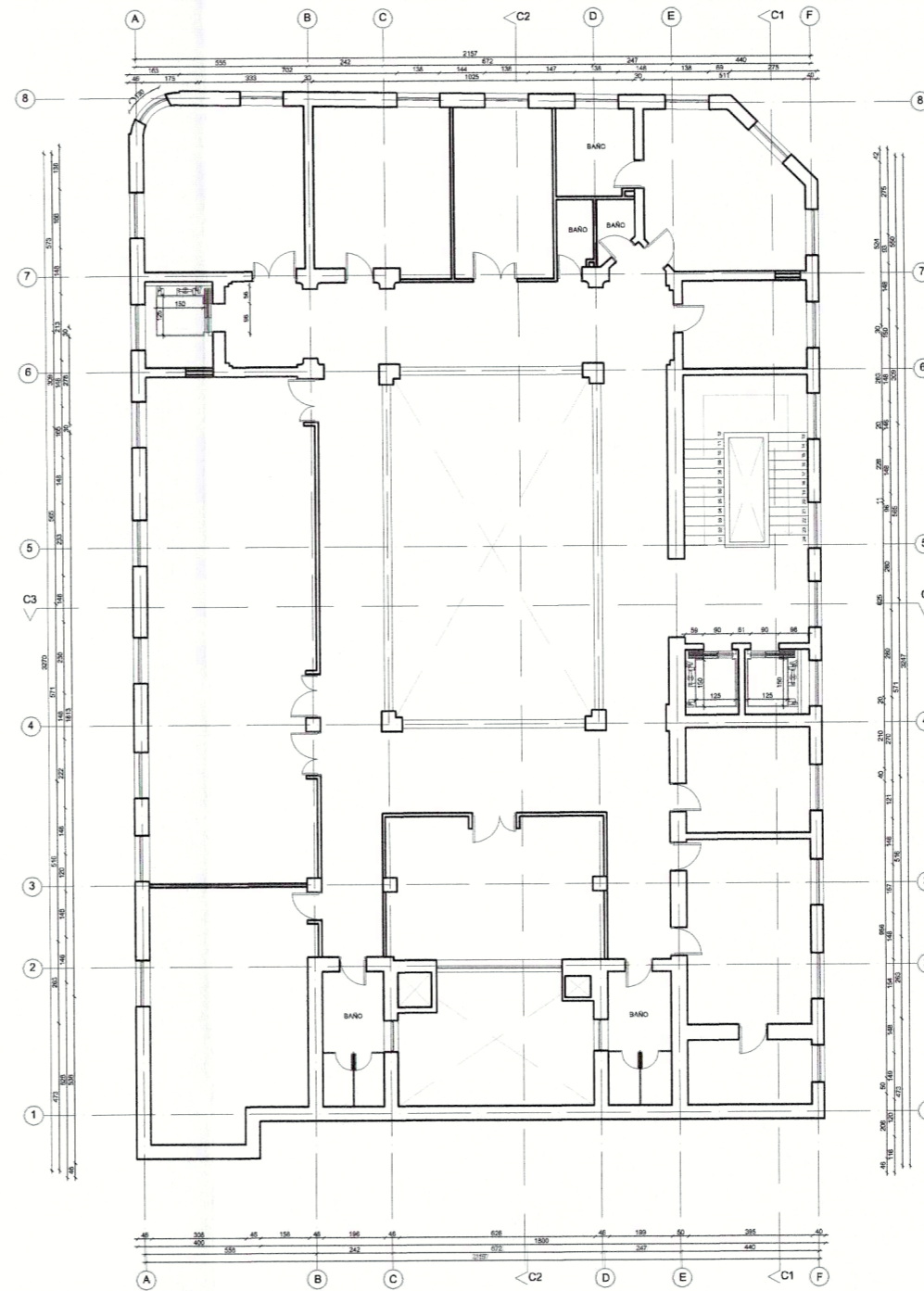
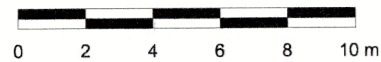

PLANTA SEGUNDO PISO
ESCALA GRÁFICA

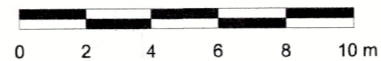

LEY N° 17.288

www.monumentos.cl

DATOS GENERALES DEL MONUMENTO NACIONAL
Categoría: MONUMENTO HISTÓRICO

EDIFICIO DEL TRIBUNAL CALIFICADOR DE ELECCIONES

REGIÓN	METROPOLITANA
PROVINCIA	SANTIAGO
COMUNA	SANTIAGO
DIRECCIÓN / UBICACIÓN / LUGAR	COMPAÑÍA DE JESÚS 1288

PLANO OFICIAL

DATOS ESPECÍFICOS DEL MONUMENTO HISTÓRICO

(*)Propietario(s): Ministerio de Bienes Nacionales
Rut del(los) propietario(s): 61.402.000-8
Rol SII vigente: 136-12
Calidad jurídica: Fiscal
Arquitecto(s) destacado(s): Ricardo González Cortés
Materialidad predominante: Hormigón
Sistema constructivo: Hormigón armado
Año de construcción: 1932 N° de pisos: 5
Uso original: Equipamiento / Fiscal o Financiero
Uso actual: Equipamiento / Fiscal o Financiero
Valor del bien: Histórico y Arquitectónico
Decreto: Fecha Decreto:
Código:

ANTECEDENTES DEL PLANO

Límites Monumento Histórico:	Superficie aprox. del polígono:
Polígono:	Superficie aprox. construida:



Profesional responsable: Cristián Bravo Araya
Dibujante: YGV Geógrafo: UIT Revisor: KSV
Contenido: Planta primer piso y Planta segundo piso
Escala: Gráfica Indicada
Fecha: 29 / 12 / 2014 Lámina: 2 de 5

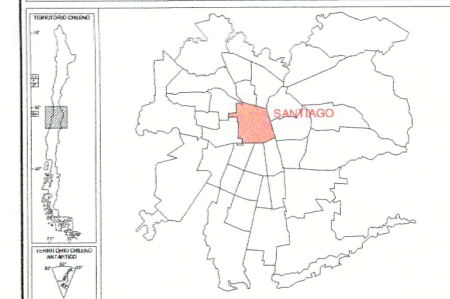



DATOS GENERALES DEL MONUMENTO NACIONAL
 Categoría: MONUMENTO HISTÓRICO

EDIFICIO DEL TRIBUNAL CALIFICADOR DE ELECCIONES

REGIÓN METROPOLITANA

PROVINCIA SANTIAGO

COMUNA SANTIAGO

DIRECCIÓN / UBICACIÓN / LUGAR
 COMPAÑÍA DE JESÚS 1288

PLANO OFICIAL

DATOS ESPECÍFICOS DEL MONUMENTO HISTÓRICO

(*) Propietario(s): Ministerio de Bienes Nacionales

Rut del(los) propietario(s): 61.402.000-8

Rol SII vigente: 136-12

Calidad jurídica: Fiscal

Arquitecto(s) destacado(s): Ricardo González Cortés

Materialidad predominante: Hormigón

Sistema constructivo: Hormigón armado

Año de construcción: 1932 N° de pisos: 5

Uso original: Equipamiento / Fiscal o Financiero

Uso actual: Equipamiento / Fiscal o Financiero

Valor del bien: Histórico y Arquitectónico

Decreto: Fecha Decreto:

Código:

ANTECEDENTES DEL PLANO

Límites Monumento Histórico: Superficie aprox. del polígono:

Polígono:

Superficie aprox. construida:

Simbología - Nomenclatura:



Secretaría Ejecutiva (S)
 Consejo de Monumentos Nacionales

Profesional responsable: Cristián Bravo Araya.

Dibujante: YGV Geógrafo: UIT Revisor: KSV

Contenido: Planta tercer piso y Planta cuarto piso

Escala: Gráfica Indicada

Fecha: 29 / 12 / 2014

Lámina: 3 de 5

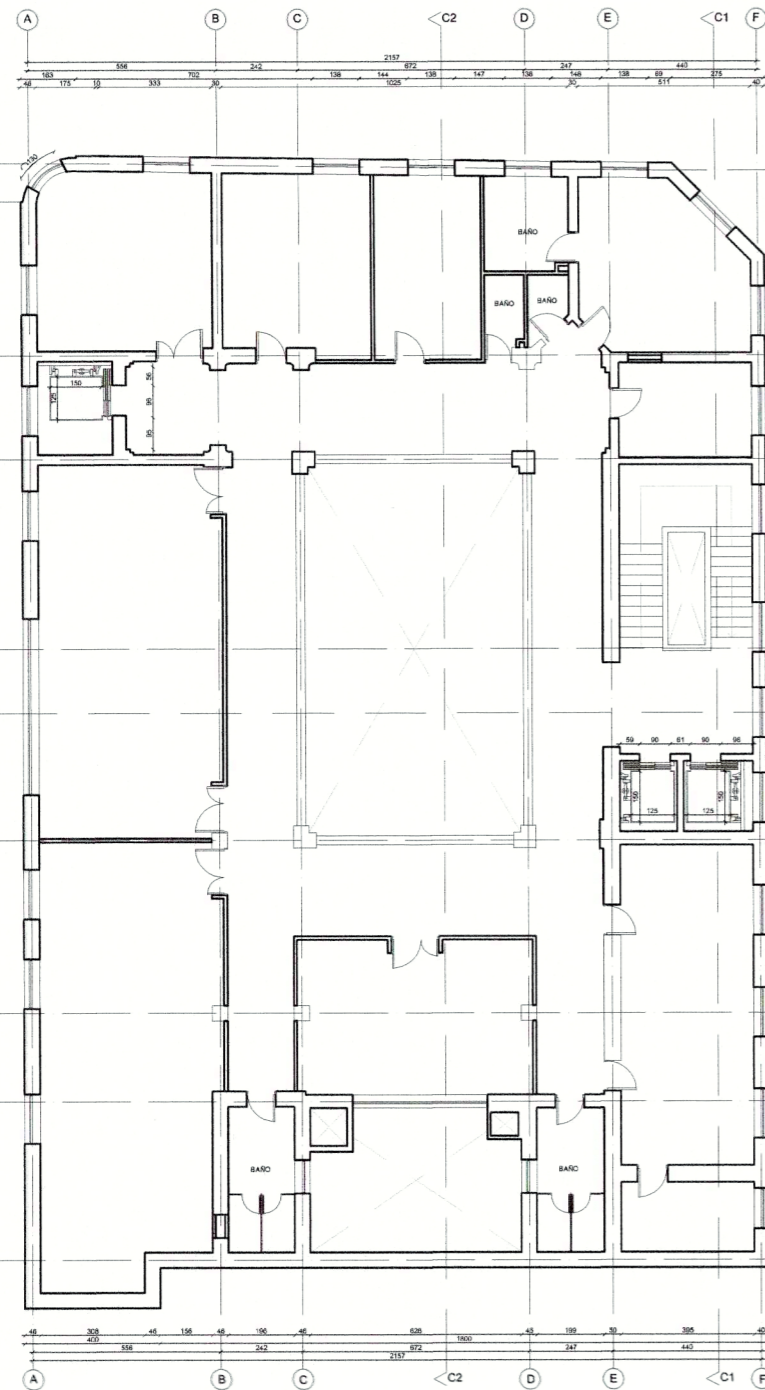
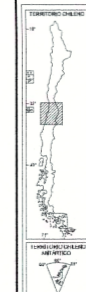

PLANTA TERCER PISO
 ESCALA GRÁFICA

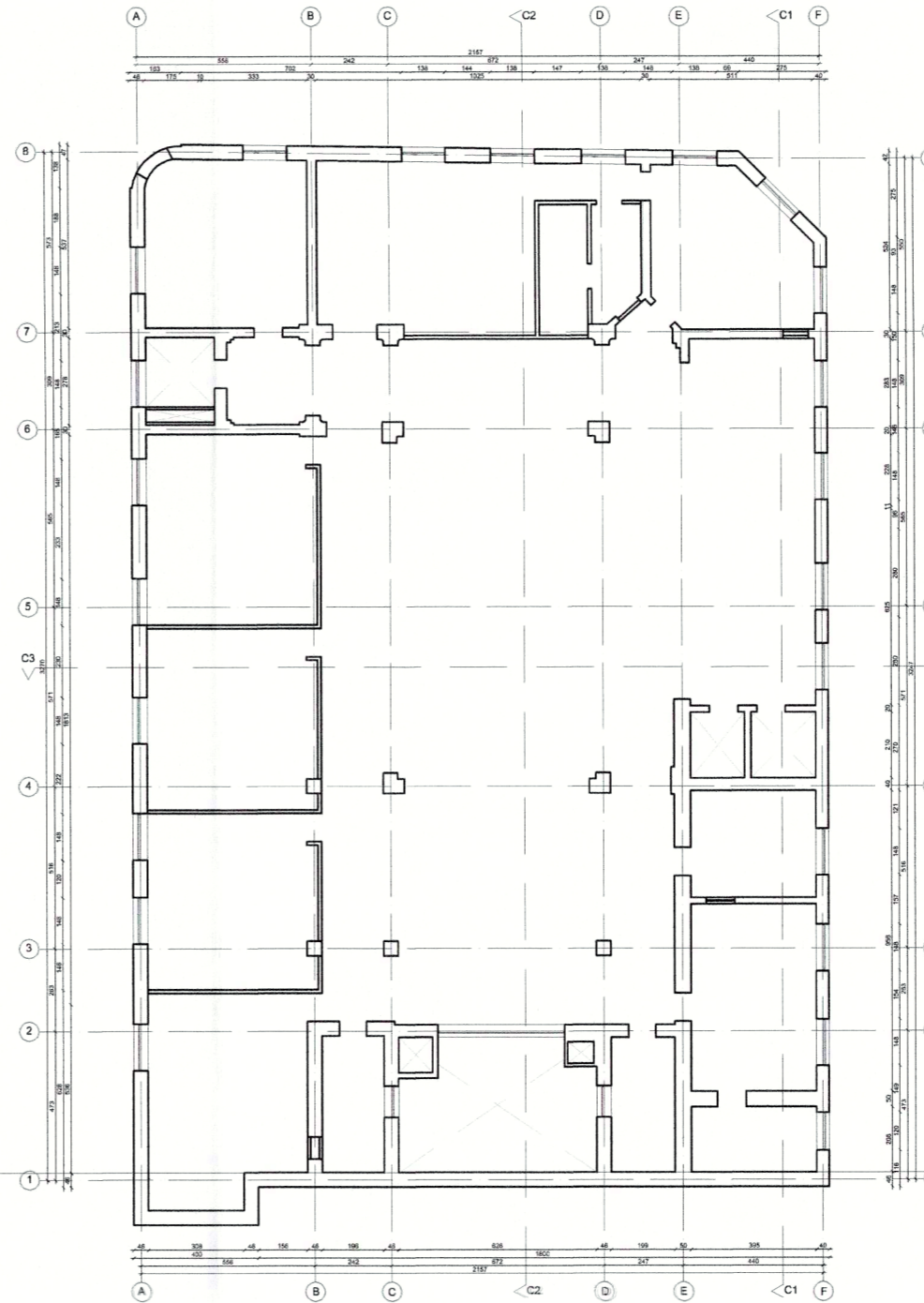
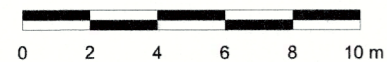



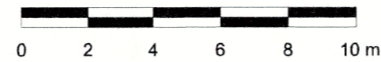

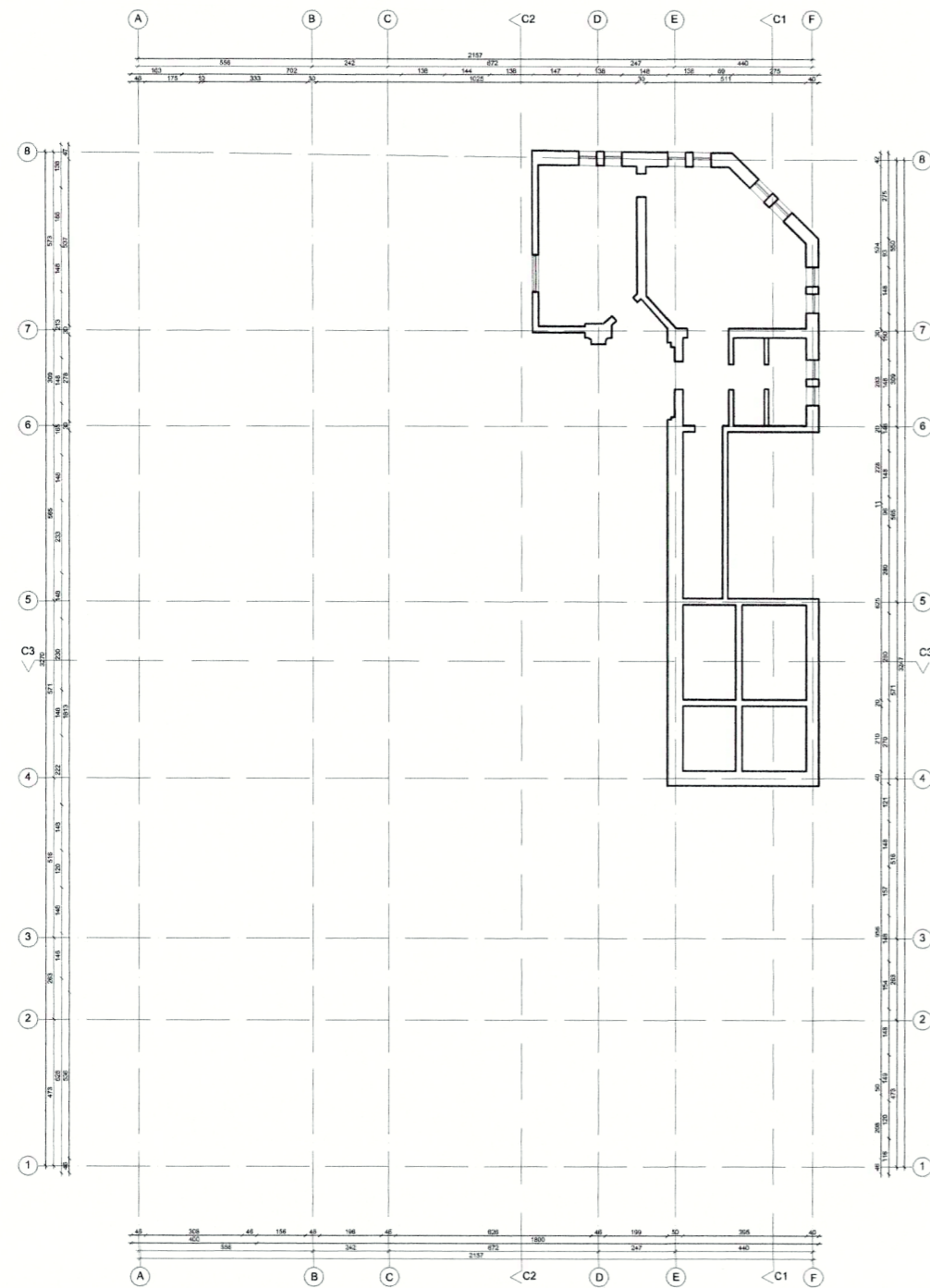

PLANTA CUARTO PISO
 ESCALA GRÁFICA

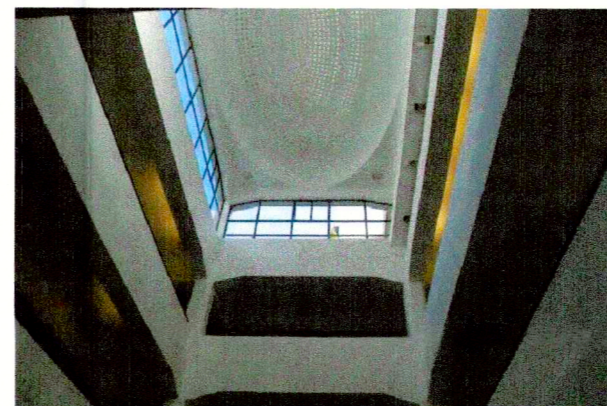
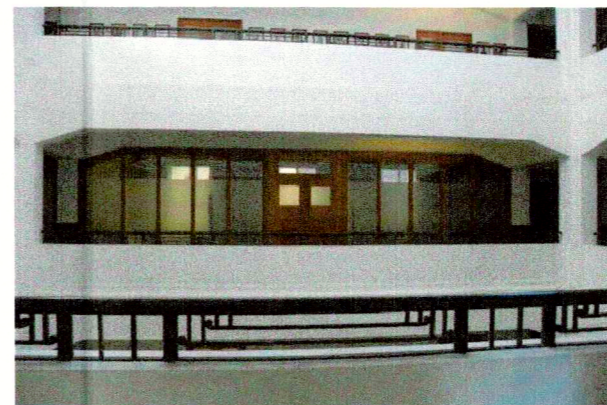
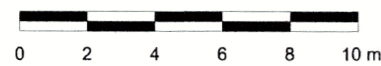



PLANTA QUINTO PISO
ESCALA GRÁFICA

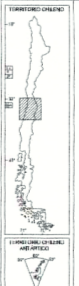

		LEY N° 17.288  www.monumentos.cl	
DATOS GENERALES DEL MONUMENTO NACIONAL			
Categoría: MONUMENTO HISTÓRICO			
EDIFICIO DEL TRIBUNAL CALIFICADOR DE ELECCIONES			
REGIÓN	METROPOLITANA		
PROVINCIA	SANTIAGO		
COMUNA	SANTIAGO		
DIRECCIÓN / UBICACIÓN / LUGAR	COMPAÑÍA DE JESÚS 1288		
DATOS ESPECÍFICOS DEL MONUMENTO HISTÓRICO			
(*)Propietario(s): Ministerio de Bienes Nacionales			
Rut del(los) propietario(s): 61.402.000-8			
Rol SII vigente: 136-12			
Calidad jurídica: Fiscal			
Arquitecto(s) destacado(s): Ricardo González Cortés			
Materialidad predominante: Hormigón			
Sistema constructivo: Hormigón armado			
Año de construcción: 1932		N° de pisos: 5	
Uso original: Equipamiento / Fiscal o Financiero			
Uso actual: Equipamiento / Fiscal o Financiero			
Valor del bien: Histórico y Arquitectónico			
Decreto:		Fecha Decreto:	
Código:			
ANTECEDENTES DEL PLANO			
Límites Monumento Histórico:		Superficie aprox. del polígono:	
Polígono:		Superficie aprox. construida:	
Simbología - Nomenclatura:			
			
Profesional responsable: Cristián Bravo Araya			
Dibujante: YGV	Geógrafo: UIT	Revisor: KSV	
Contenido: Planta quinto piso - Fotografías			
			
Escala: Gráfica indicada			
Fecha: 29 / 12 / 2014		Lámina: 4 de 5	
			

PLANO OFICIAL



ELEVACIÓN NORTE
ESCALA GRÁFICA



ELEVACIÓN PONIENTE
ESCALA GRÁFICA

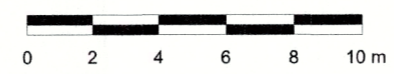

DATOS GENERALES DEL MONUMENTO NACIONAL
 Categoría: MONUMENTO HISTÓRICO

EDIFICIO DEL TRIBUNAL CALIFICADOR DE ELECCIONES

REGIÓN	METROPOLITANA
PROVINCIA	SANTIAGO
COMUNA	SANTIAGO
DIRECCIÓN / UBICACIÓN / LUGAR	COMPAÑÍA DE JESÚS 1288

PLANO OFICIAL

DATOS ESPECÍFICOS DEL MONUMENTO HISTÓRICO

(*)Propietario(s): Ministerio de Bienes Nacionales
 Rut del(los) propietario(s): 81.402.000-8
 Rol SI vigente: 136-12
 Calidad jurídica: Fiscal
 Arquitecto(s) destacado(s): Ricardo González Cortés
 Materialidad predominante: Hormigón
 Sistema constructivo: Hormigón armado
 Año de construcción: 1932 N° de pisos: 5
 Uso original: Equipamiento / Fiscal o Financiero
 Uso actual: Equipamiento / Fiscal o Financiero
 Valor del bien: Histórico y Arquitectónico
 Decreto: Fecha Decreto:
 Código:

ANTECEDENTES DEL PLANO

Límites Monumento Histórico:	Superficie aprox. del polígono:
Polígono:	Superficie aprox. construida:

Simbología - Nomenclatura:

Susana González de Grotte
 Secretaria Ejecutiva (S)
 Consejo de Monumentos Nacionales

Profesional responsable: Cristián Bravo Araya.
 Dibujante: YGV Geógrafo: UIT Revisor: KSV
 Contenido: Planta tercer piso y Planta cuarto piso
 Escala: Gráfica indicada
 Fecha: 29 / 12 / 2014 Lámina: 5 de 5

