

AV. JOSE M. INFANTE

CALLE CASTILLA

CALLE RANAGUA

AV. SALVADOR

LIMITES DECLARATORIA DE MONUMENTO.

- ALTERNATIVA 1
- ALTERNATIVA 2

B. MORIN

B. MORIN

MAURA SANTANDER

R. MATTE

UNIVERSIDAD DE CHILE
 FACULTAD DE ARQUITECTURA Y URBANISMO
 DEPTO DE HISTORIA DE LA ARQUITECTURA

SEMINARIO HOSPITAL DEL SALVADOR

Proyectado por: Dirección Arquitectónica 01,
 Alumnos: Mercado Barchillo 05,
 Pizarro Chaites 01,
 Barros Velasco 01.

1º Semestre Año 1984

Contenido
 PLANTA GENERAL

Fecha de información:
 OFICIO DE ARQUITECTURA AREA CHILENA S.C.F.H.

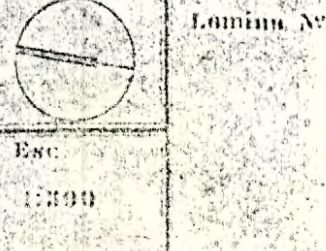



PLANO OFICIAL

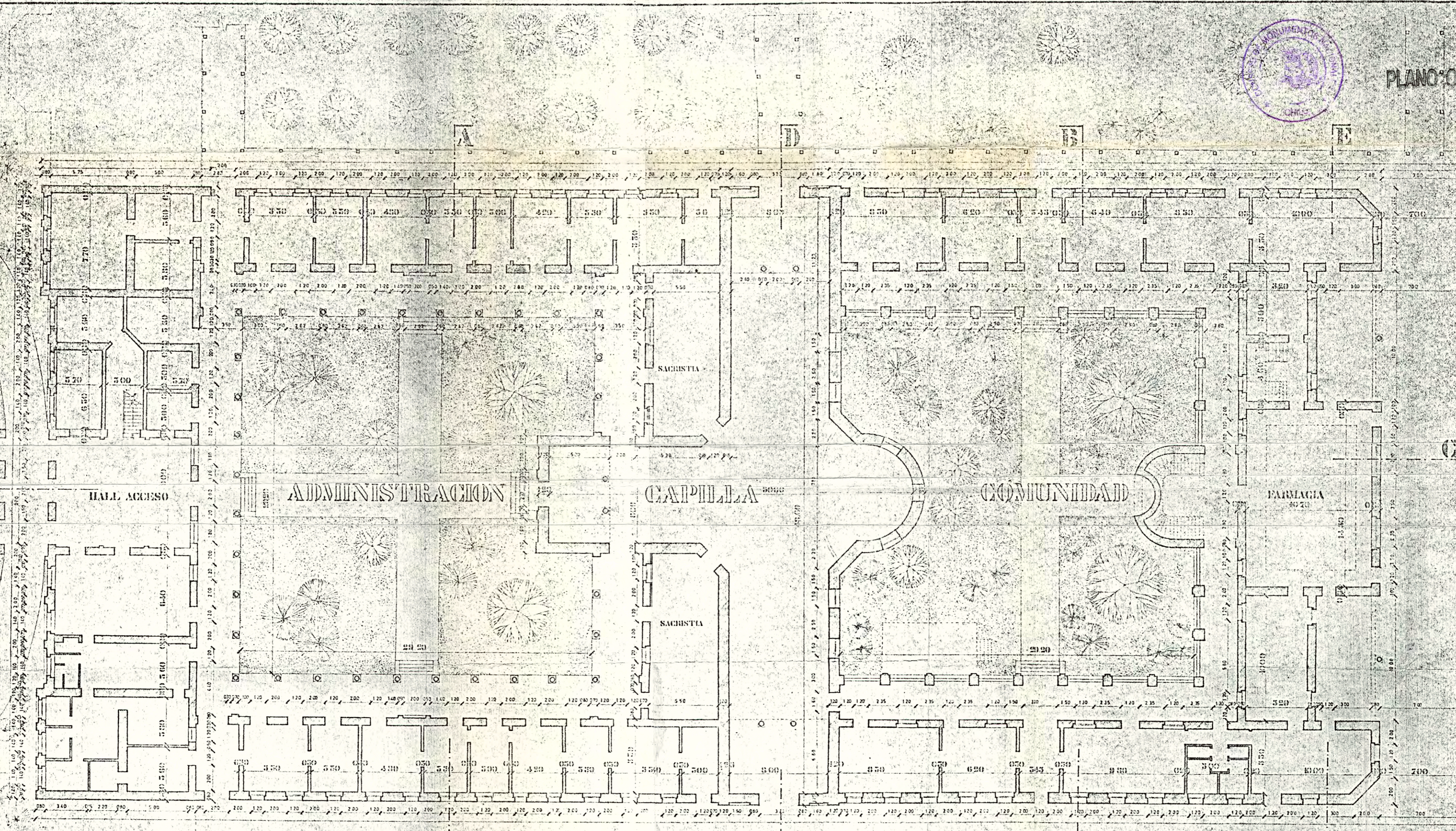

NOTA: El volumen de acres correspondiente al edificio con los recobramientos oficiales y el levantamiento fue hecho por los alumnos.

El edificio de Administracion corresponde al proyecto y el edificio original por reduccion de las oficinas originales.

La capilla corresponde al edificio original y el levantamiento fue hecho por los alumnos.

El edificio de la Comunidad corresponde al edificio original y el levantamiento fue hecho por los alumnos, con apoyo de plantas originales (columnas y elevaciones).

UNIVERSIDAD DE CHILE
FACULTAD DE ARQUITECTURA Y URBANISMO
DPTO. DE HISTORIA DE LA ARQUITECTURA

SEMINARIO HOSPITAL DEL SALVADOR

Prof. guita Mercedes Andueza
Alumnos: Mercedes Becerra B.,
Pablo Guzman B.,
Luis Villalobos C.

Contenido
PLANTA 2ª ETAPA
SEMINARIOS GENERALES

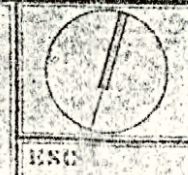

Lamina N°

2º Semestre Año 1964

Presente de Informacion
ARCHIVO SOCIEDAD CONSTRUCTORA DE EST. HOSPITALARIOS.
LEVANTAMIENTO REALIZADO POR LOS ALUMNOS

1:100

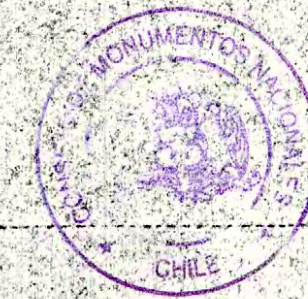

PLANO OFICIAL

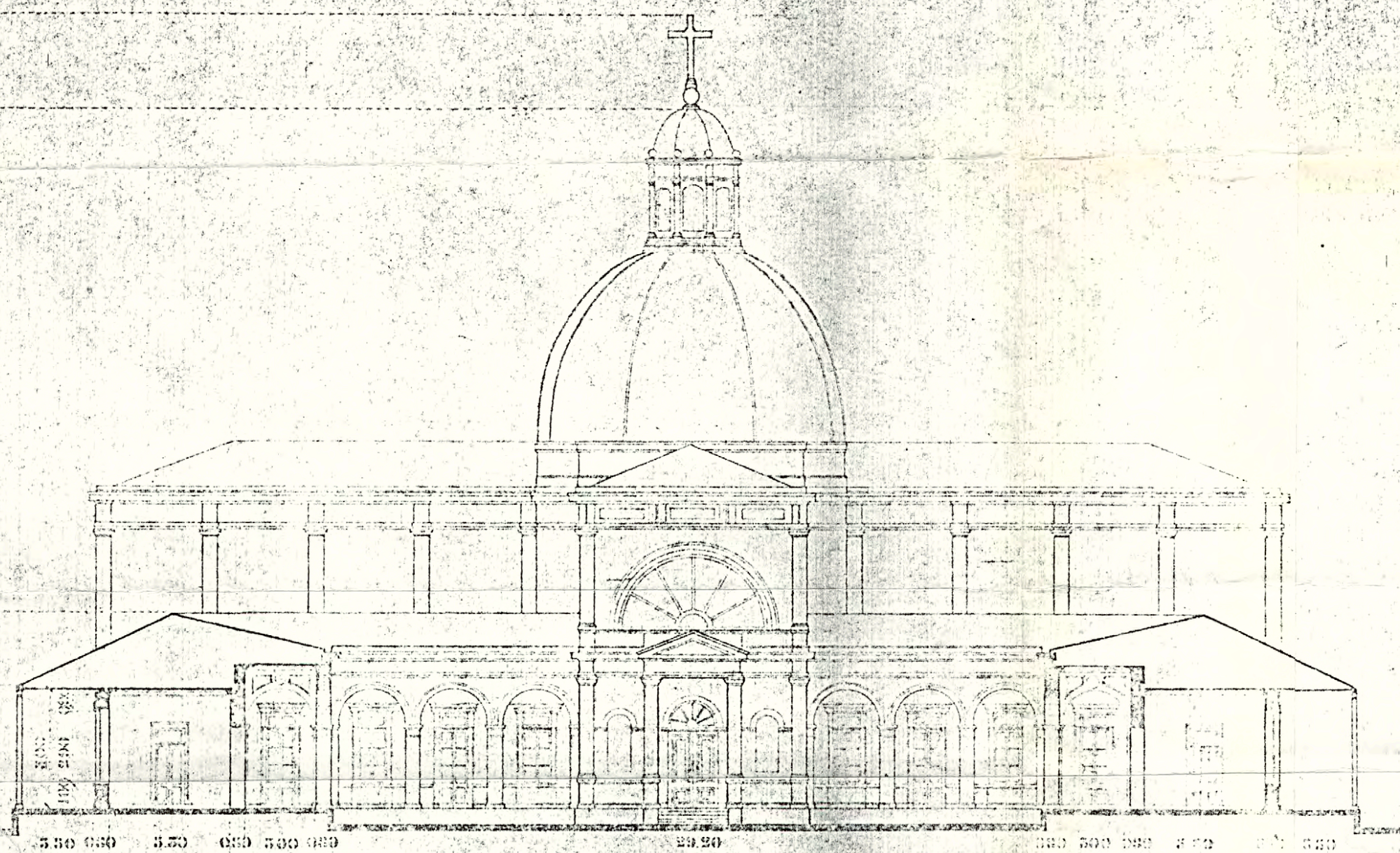

CORTE A-A

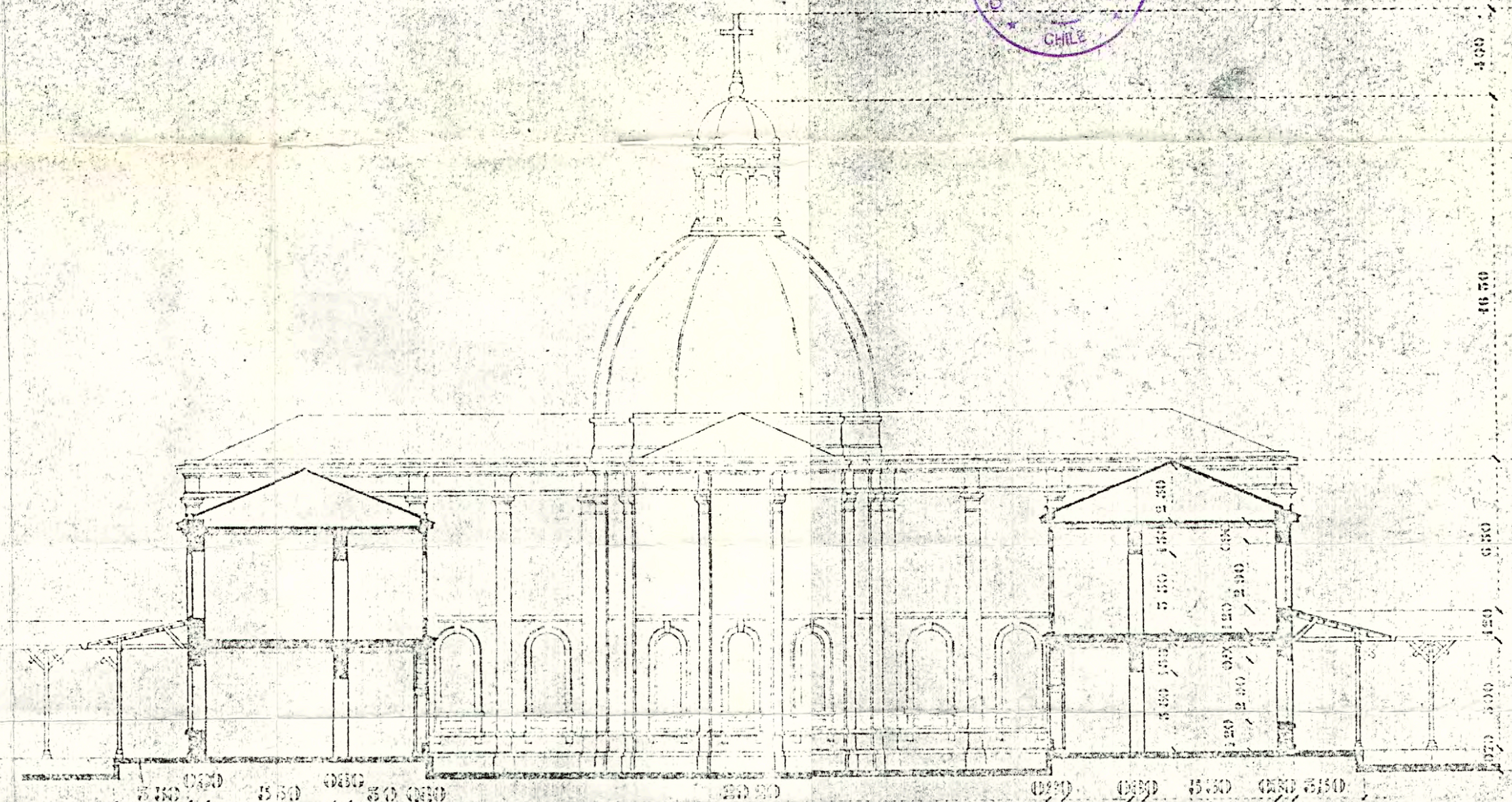

CORTE B-B

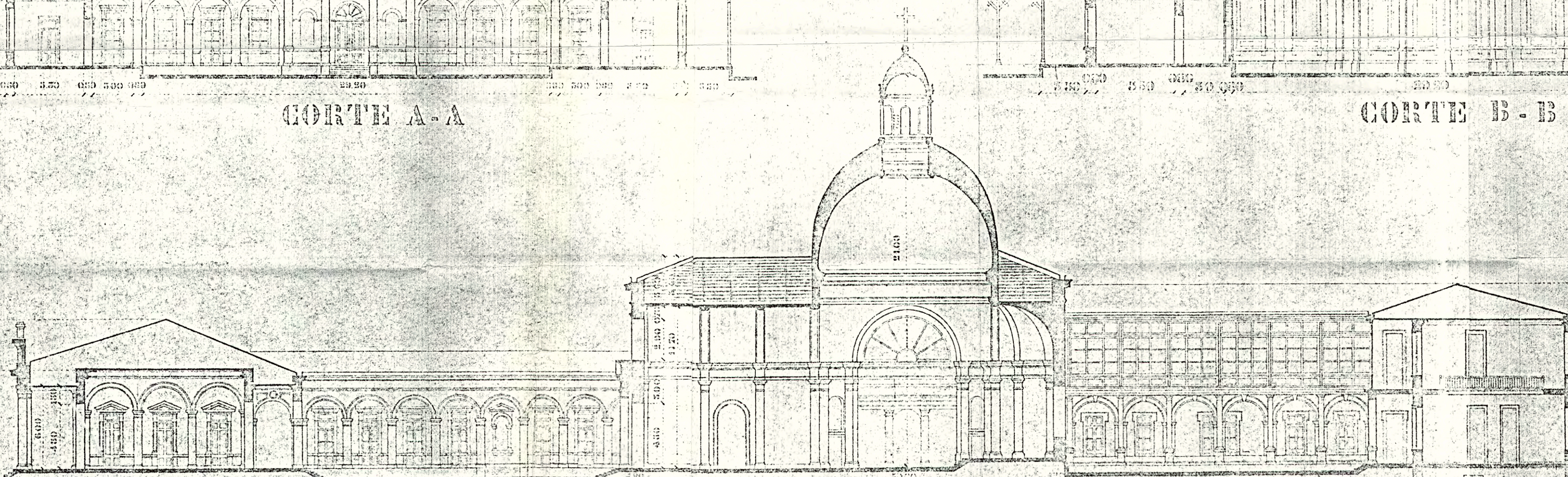

CORTE C-C

UNIVERSIDAD DE CHILE
FACULTAD DE ARQUITECTURA Y URBANISMO
DEPTO DE HISTORIA DE LA ARQUITECTURA

SEMINARIO HOSPITAL DEL SALVADOR

Elaborado por: Arquitecta Anacleto G.
Alumna: Mariana Beatriz B.
Prof. Guadalupe B.
Dra. Villanueva G.
5º Semestre Año 1940

Contenido
CORTES SECCIONES
GENERALES

Presente de información
ARCHIVO SOCIEDAD CONSTRUCTIVA ESTABLECIMIENTOS HOSP
PLANO REGISTRADO POR LOS ALUMNOS DE LOS SEMINARIOS



Lamina N°

188

1-100