

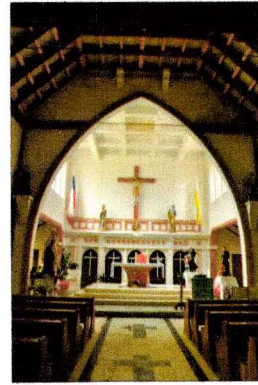

Vista de iglesia

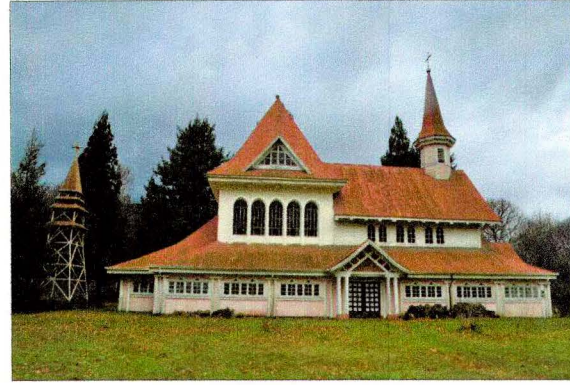

Vista interior de iglesia



Vista lateral de iglesia

MEMORIA EXPLICATIVA
polígono de protección

Tramo	Descripción
A - B	Límite nororiente, línea de solera surponiente de Vía Circunvalación
B - C	Límite suroriente, línea de cerco que enfrenta a pasaje peatonal
C - D	Límite surponiente, línea de solera nororiente de Vía de Circunvalación
D - A	Límite norponiente, línea de fondo de predio

POLÍGONO DE PROTECCIÓN
Coordenadas UTM
Datum WGS 84, Huso 19 S

Punto	Este (x)	Norte (y)
A	766.966,95	5.689.899,89
B	767.034,63	5.689.875,98
C	767.000,69	5.689.778,14
D	766.932,34	5.689.801,92



PLANO OFICIAL

DATOS GENERALES DEL MONUMENTO NACIONAL

Categoría:	MONUMENTO HISTÓRICO	
	CAPILLA SAN CONRADO DE VILLA GARCIA	
REGIÓN	ARAUCANÍA	D: 5 52 - -
PROVINCIA	CAUTÍN	
COMUNA	CUNCO	16 DIC 2015
DIRECCIÓN UBICACIÓN LUGAR	CENTRO DEL CONJUNTO	

DATOS ESPECÍFICOS DEL MONUMENTO HISTÓRICO

(*)Propietario(s):	Diócesis de Villarrica
Rut del(los) propietario(s):	Sin Información
Rol SII vigente:	302-364
Tipo de propiedad:	Particular
Constructor(s) destacado(s):	Bernabé Gutknecht
Materialidad predominante:	Hormigón y Madera
Sistema constructivo:	Entramado de madera Hormigón armado
Año de construcción:	1965 - 1969 N° de pisos: 2
Uso original:	Equipamiento - Religioso
Uso actual:	Equipamiento - Religioso
Valor del bien:	Histórico - arquitectónico - social - urbano
Decreto:	Fecha Decreto:
Código:	

ANTECEDENTES DEL PLANO

Límites Monumento Histórico:	Polígono: A - B - C - D - A
Superficie (aprox.) del polígono:	7.472,33 m²
Superficie (aprox.) construida:	
Simbología - Nomenclatura:	<div style="display: flex; align-items: center;"> <div style="border: 1px dashed red; width: 15px; height: 10px; margin-right: 5px;"></div> Límites Monumento Histórico </div> <div style="display: flex; align-items: center; margin-top: 5px;"> <div style="border: 1px solid blue; width: 15px; height: 10px; margin-right: 5px;"></div> ZT propuesta a declarar </div>

Ángel Cabeza Monteiro
 Vicepresidente Ejecutivo
 Consejo de Monumentos Nacionales

Profesional responsable:	María Carolina Moore Área de Arquitectura y Urbanismo	
Revisor:	M. Moore - C. Arcos	N
Dibujante:	P. Garrido	
Geógrafo:	D. Lara	
Contenido:	Plano de Límites - Ubicación - Fotos	
Escala:	Gráfica indicada	
Fecha:	10-09-2015	Lámina: 1 de 2

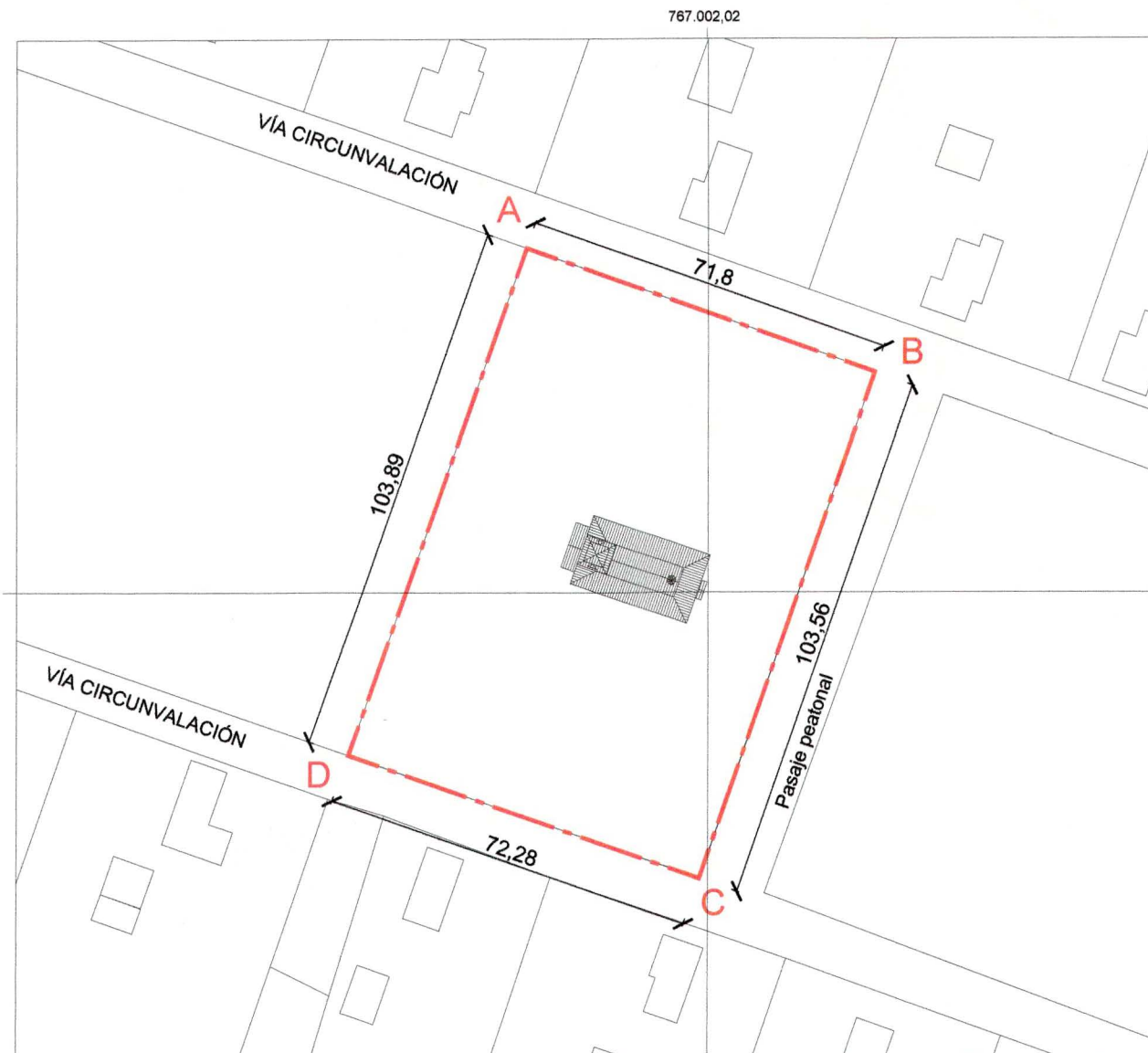

PLANO DE LÍMITES
ESCALA GRÁFICA

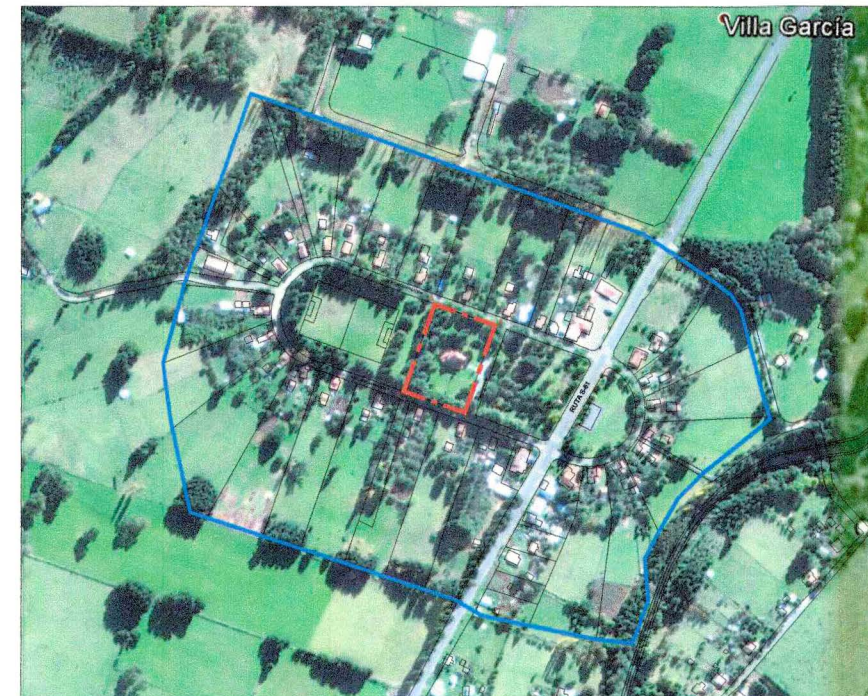
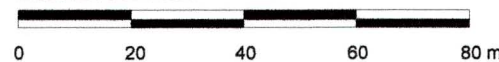

PLANO DE UBICACIÓN
ESCALA GRÁFICA

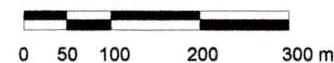

NOTAS:

Plano elaborado en el Consejo de Monumentos Nacionales en base a:

- Base catastral I. Municipalidad de Cunco.
- Levantamiento GPS Datum WGS 84, Huso 19 S.
- Proceso de georeferenciación de acuerdo a la información desarrollada por la UIT del Área de Gestión de la Información y Estudios - CMN. Estándares: WGS 84, H19 S.
- Las cotas prevalecen por sobre el dibujo, son aproximadas y están expresadas en metros. En caso de fondos de predio, estos prevalecen por sobre la cota.
- Esquicio de Chile: "Autoriza su circulación, por Resolución N°475 del 22 de octubre de 2014 de la Dirección Nacional de Fronteras y Límites del Estado".

(*) Esta información no acredita propiedad.

PLANO OFICIAL

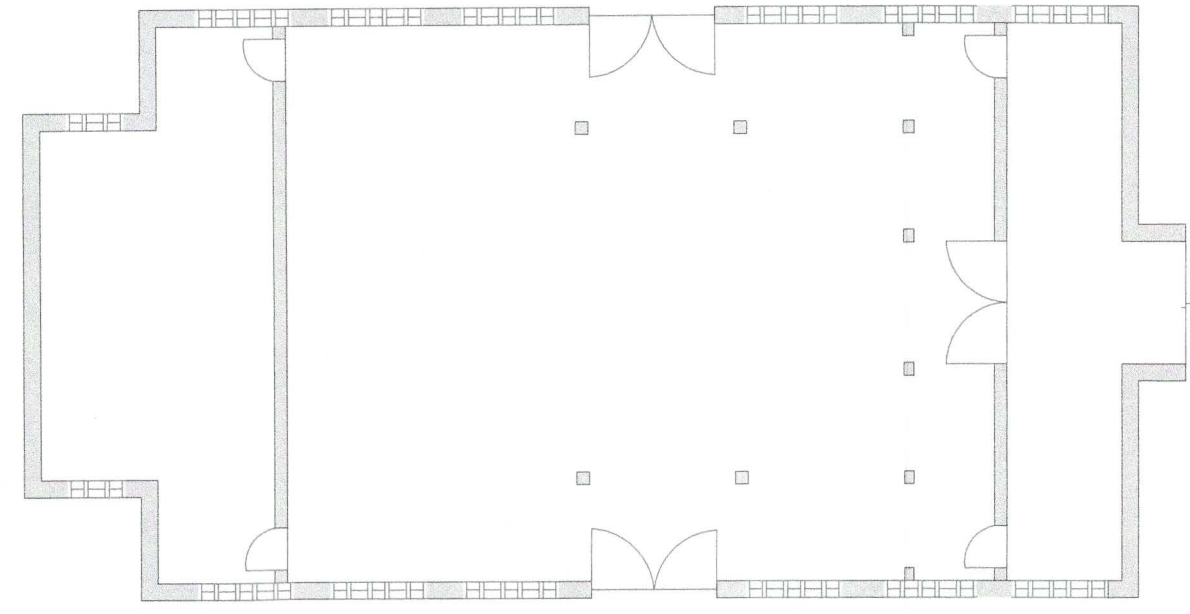

PLANO DE ARQUITECTURA
ESCALA GRÁFICA

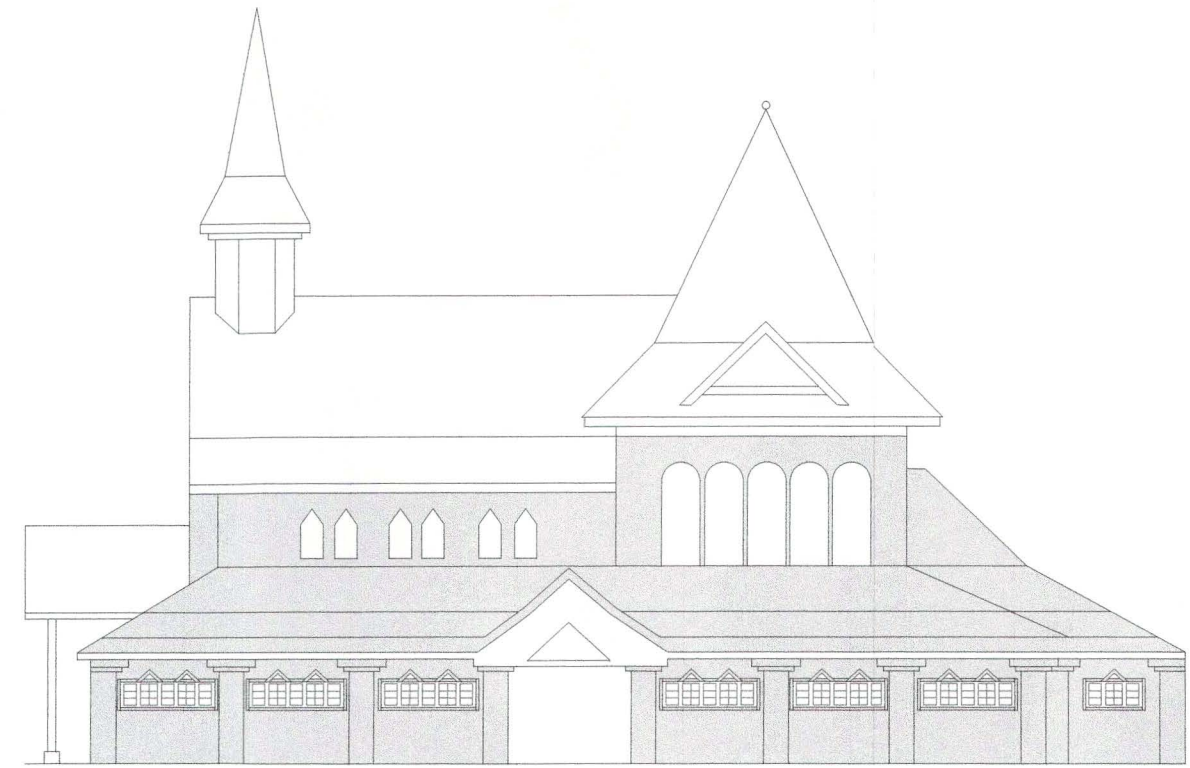
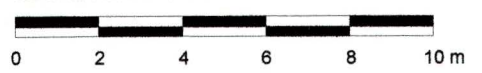

ELEVACIÓN NORTE
ESCALA GRÁFICA

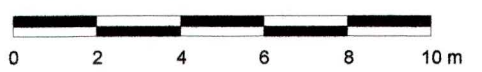

DATOS GENERALES DEL MONUMENTO NACIONAL		
Categoría:	MONUMENTO HISTÓRICO	
CAPILLA SAN CONRADO DE VILLA GARCIA		
REGIÓN	ARAUCANÍA	D: 5 52 --
PROVINCIA	CAUTÍN	
COMUNA	CUNCO	16 DIC 2015
DIRECCIÓN UBICACIÓN LUGAR	CENTRO DEL CONJUNTO	

DATOS ESPECÍFICOS DEL MONUMENTO HISTÓRICO	
(*)Propietario(s): Diócesis de Villarica	
Rut del(los) propietario(s): Sin Información	
Rol SII vigente: 302-364	
Tipo de propiedad: Particular	
Constructor(s) destacado(s): Bernabé Gutknecht	
Materialidad predominante: Hormigón y Madera	
Sistema constructivo: Entramado de madera Hormigón armado	
Año de construcción: 1965 - 1969	Nº de pisos: 2
Uso original: Equipamiento - Religioso	
Uso actual: Equipamiento - Religioso	
Valor del bien: Histórico - arquitectónico - social - urbano	
Decreto:	Fecha Decreto:
Código:	

ANTECEDENTES DEL PLANO	
Límites Monumento Histórico:	
Polígono:	
Superficie (aprox.) del polígono:	
Superficie (aprox.) construida:	
Simbología - Nomenclatura:	

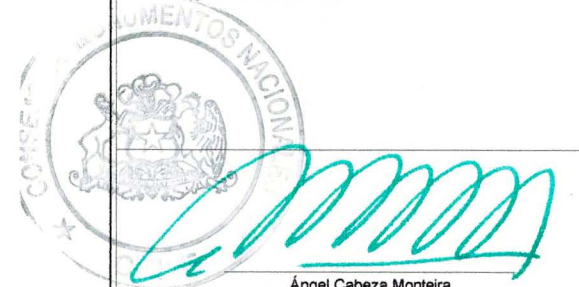

Ángel Cabeza Monteiro
Vicepresidente Ejecutivo
Consejo de Monumentos Nacionales

NOTAS:

Plano elaborado en el Consejo de Monumentos Nacionales en base a:

- Base catastral I. Municipalidad de Cunco.
- Levantamiento GPS Datum WGS 84, Huso 19 S.
- Proceso de georreferenciación de acuerdo a la información desarrollada por la UIT del Área de Gestión de la Información y Estudios - CMN. Estándares: WGS 84, H19 S.
- Las cotas prevalecen por sobre el dibujo, son aproximadas y están expresadas en metros. En caso de fondos de predio, estos prevalecen por sobre la cota.
- Esquicio de Chile: "Autoriza su circulación, por Resolución N°475 del 22 de octubre de 2014 de la Dirección Nacional de Fronteras y Límites del Estado".

(*) Esta información no acredita propiedad.

Profesional responsable: María Carolina Moore Área de Arquitectura y Urbanismo		N
Revisor: M. Moore - C. Arcos		
Dibujante: P. Garrido		
Geógrafo: D. Lara		
Contenido: Planta de Arquitectura - Elevación		
Escala: Gráfica indicada		
Fecha: 10-09-2015	Lámina: 2 de 2	

