ESTABA EL SEÑOR DON GATO versión 1

Tradicional raíz hispana

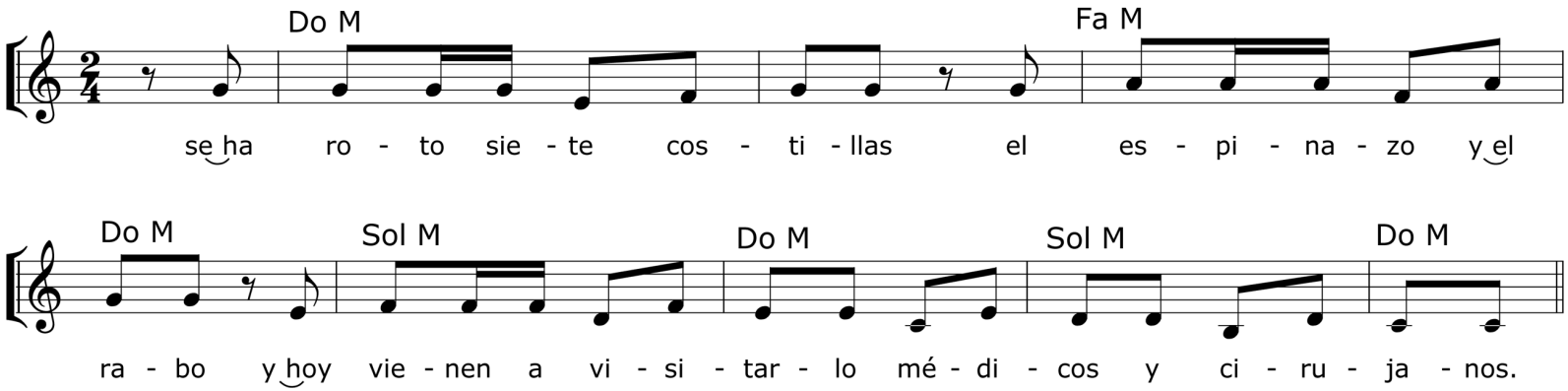

Estaba el señor don Gato
sentadito en el tejado;
ha recibido una carta
que si quiere ser casado,

con una gata montesa,
sobrina del gato pardo,
y el gato, con alegría,
se ha caído del tejado;

se ha roto siete costillas,
el espinazo y el rabo,
y hoy vienen a visitarlo
médicos y cirujanos.

Unos dicen "¡Vaya, vaya!"
otros dicen "¡Malo, malo!"
ya lo llevan a enterrar
por las calles del pescado.

Y al pasar el entierro
por la puerta del mercado
con el olor de sardinas
don Gato ha resucitado.

Hoy reina la alegría
en la calle del pescado;
don Gato con su gatita
felizmente se han casado.