

TICKET DE SALIDA

# SENSORES Y SEÑALES ANALÓGICAS

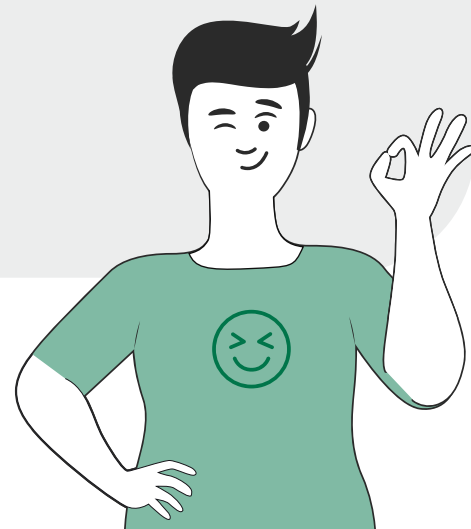

NOMBRE ALUMNO \_\_\_\_\_

Como ticket de salida los alumnos deben realizar un video explicando el funcionamiento del programa paso a paso y montaje realizado en laboratorio por el grupo de alumnos.

El video debe contener:

- Nombre del alumno, curso y docente a cargo.
- Nombre del proyecto o actividad.
- No debe ser de más de 2 minutos de largo.
- Debe ser narrado y explicado en lenguaje claro.

**HAZ FINALIZADO LA ACTIVIDAD. ¡NO OLVIDES ENTREGAR ESTE TICKET!**

